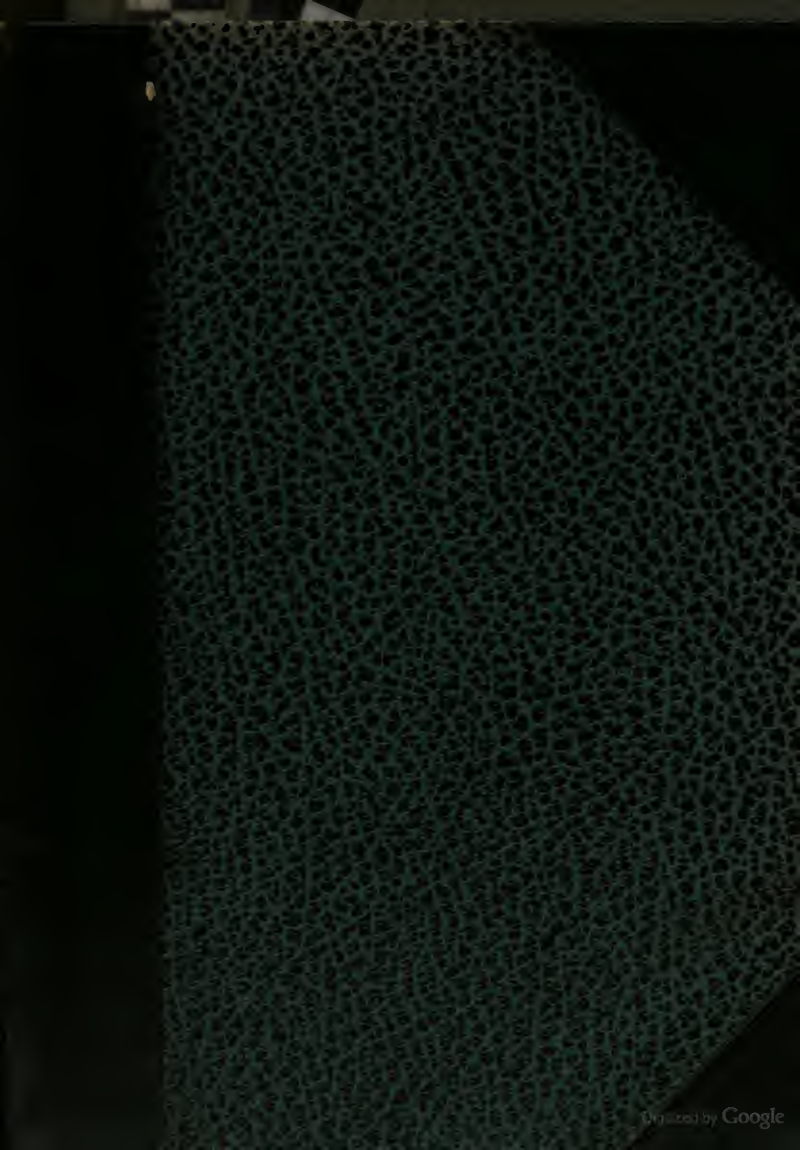
Digitized by Google

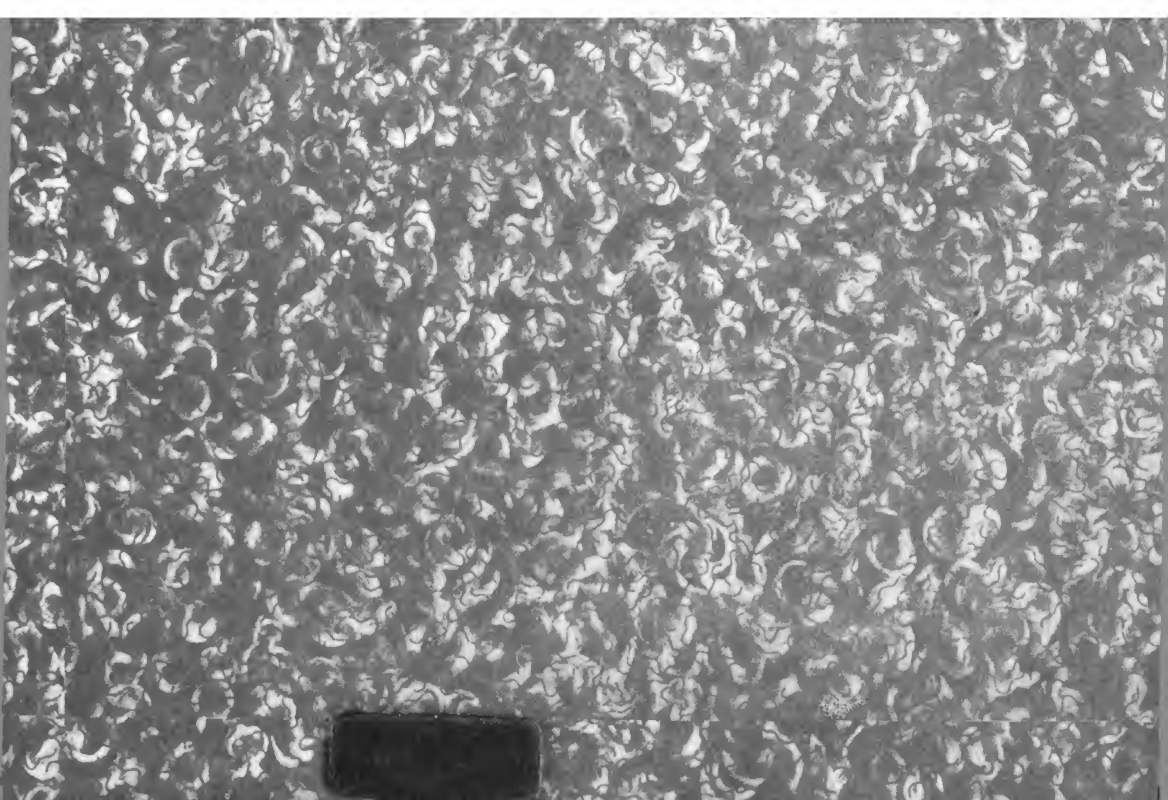

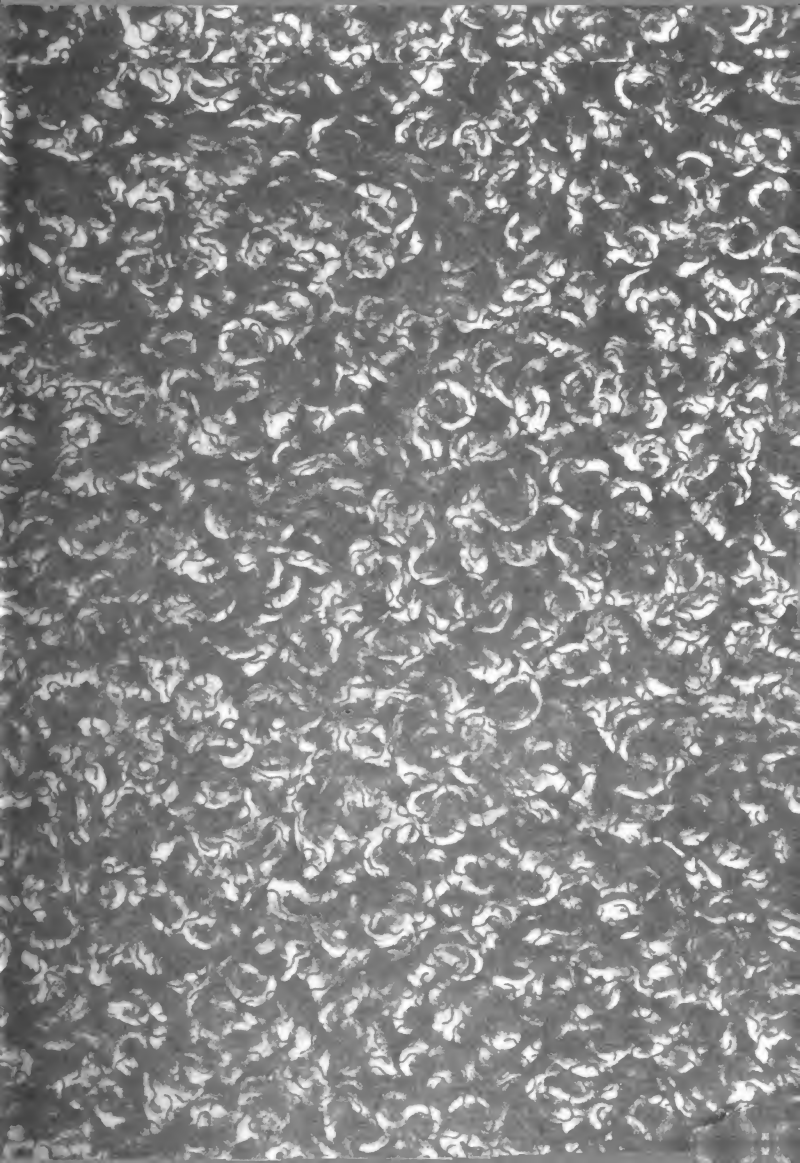

COSTADOS DE FAMILIAS ILLUSTRES

DE

PORTUGAL, ALGARVES, ILHAS, E INDIAS.

Digitized by Google

Digitized by Google

COSTADOS DAS FAMILIAS ILLUSTES

DE

PORTUGAL, ALGARVES, ILHAS, E INDIAS.

OBRA QUE

A ELREI FIDELISSIMO

O MUITO ALTO E PODEROSO

SENHOR D. MIGUEL PRIMEIRO

OFFERECE SEU AUCTOR

JOSE BARBOSA CANAES DE FIGUEIREDO CASTELLO BRANCO.

Tomo I.

LISBOA:

NA IMPRESSÃO REGIA.

ANNO 1829.

Com Licença.

Digitized by Google

O quam pulchra est casta generatio cum claritate! immortalis est enim memoria illius: quoniam apud Deum nota est, et apud homines.

Ex Libro Sapientiæ.

Digitized by Google

HE a Vossa Magestade, que eu por huma Lei Singular dedico estes meus trabalhos Genealogicos; ella me impelle, ella me convida; ella finalmente me persuade que minha Offerta não será rejeitada por tres ponderosos motivos: primeiro, porque como Rei he Sol, e Chefe de toda a Nobreza; segundo, porque como tal he Protector nato della; e terceiro, porque hum Soberano como Vossa Magestade nunca deixará aviltar o Segundo Estado de seus Reinos, que sempre contribuio a sustentar sobre as mais solidas bases o Throno Augusto dos Avós de Vossa Magestade; e então terá effectivamente em preço quanto conduzir para lhe inspirar o decoro de sua dignidade; além destes ha da minha parte hum não menos forte, a que não pude resistir: consiste elle no amor, que consagrei desde o berço á Religião unica, em que tive a superior ventura de ser educado, sustentado, e ampliado ainda mais, depois que entrei na carreira da Litteratura, vindo sempre até hoje por graça do Ceo a ser a conclusão, e fim de minhas vigilias; sim, Senhor, se professo o mais respeitoso, e fiel obsequio a Vossa Magestade, he porque vi que o Deos d'Affonso o collocou legitimamente no Alto, e Sublime Throno Portuguez; a minha vida, cujo destino pende da Real Mão de Vossa Magestade, está prompta a offerecer-se á prova desta doutrina, que eu venero depois dos Dogmas Catholicos; não me demoro a produzir factos, que comprovem minha asserção, por ser alheio de huma Dedicatoria, e por me persuadir que só a fatal cegueira do Inferno pode fazer que alguns homens resistão a huma serie repetida de acontecimentos, com que o Ceo quer de novo fazer conhecer, que por huma particular Providencia livrou a Vossa Magestade de seus inimigos, o fez empunhar o Sceptro, e entregou os malvados á justiça rectissima de Vossa Magestade; poderá dizer quem não me conhece que eu per-

Digitized by Google

tendo ogora captivar com meus protestos a Vossa Magestade; ao que respondo, que não tenho vivido entre Certões, onde não se possão indagar meus costumes, e que, achando-me na idade de 25 annos, segundo a carreira natural, ainda me resta tempo para mostrar as idéas, de que sempre fui possuido.

A Genealogia, que dedico a Vossa Magestade, he o fructo da tendencia, e paixão que professo a esta Sciencia, que tão ludibriada he daquelles, que, alevantando-se ha pouco de entre a plebe, são capitalissimos inimigos dos que com ella nascérão. Sem duvida, Senhor, huma serie de entes gloriosos só pode inspirar a virtude; concedo que esta regra tenha excepções, mas ao menos são tantas quantas se podem tirar de huma educação grosseira, e de hum nascimento sem esplendor.

Na esperança, de que não será rejeitada a minha Offerta, ainda que tenue, mas filha de todo o meu coração, beija a Augusta Mão de Vossa Magestade

O mais fiel e humilde Vassallo

José Barboza Canaes de Figueiredo Castello branco.

Digitized by Google

ARGUMENTO.

Não tenho podido deliberar-me a publicar a presente Obra, sem o risco de me despenhar na propria ruina, fructo sem duvida de quem emprehende as deste genero, depois de incançaveis fadigas, e incalculaveis despezas; unicamente o amor da Patria me forçou a arrostar o tremendo futuro, que me espera com a impressão de quatro Volumes de Costados, se meus Concidadãos não attenderem, que simplesmente tive em vista fazer-lhe hum serviço, ao parecer bem util, ao menos para incitar habeis pennas á composição de huma Historia Geneologica de todas as Familias do Reino assáz necessaria para o verdadeiro conhecimento dellas, e para evitar innumeraveis fabulosas provanças de Nobreza, outras tantas injustas denúncias de Morgados, e mesmo a cavilosa intrusão de muitos possuidores de má fé; se for victima da calumnia, e da intriga do meu seculo, restar-me-ha sobeja gloria de se me fazer nos vindouros toda a justiça, que mereço; porém effectivamente me convenço, que não serei culpavel aos olhos dos homens probos, ainda quando eu tenho deixado no esquecimento algumas Casas por falta de noticias, ou por motivos ainda mais poderosos; e me parece que pelo menos terão em algum preço a franqueza, com que me exponho aos perigos no começo da flor de meus dias, e muito mais, com que me tenho dedicado aos trabalhos de huma das mais difficeis sciencias, despresando sem rebuço os prazeres da minha idade: sei que devo servir a Nação, que me dêo o berço, e me sustenta; e, não podendo de outra sorte, será desta que lhe dedique meus cultos, e lhe pague os recebidos beneficios; se por agora me devora a magoa de faltar a muitos, poderei ressarcir este mal no futuro, quando o Ceo queira conservar-me a vida, e sem duvida o prometto ainda aos meus inimigos, porque não tenho qualquer indisposição a seu respeito, e a alguns faço apparecer brilhantes pelo decurso da minha Obra.

Escrevi Costados de cinco gerações, porque não podia no presente seculo adiantar a mais sem dar ao silencio as familias mais respeitaveis pela sua antiguidade, ou deixar casas vagas na maior parte das taboas, o que não he conforme aos principios da Geneologia; methodo, que não he singular pois o seguio o immortal Principe desta Sciencia, o Senhor D. Luiz de Salazar e Castro (que sempre respeitarei por modelo), e outros Auctores de alto conceito o seguirão;

Digitized by Google

servi-me das palavras = Successor, Herdeiro, e Herdeira = que tomadas em toda a sua significação terão evitado a superfluidade de termos, que nesta obra só produzirião embaraço: da de = Fidalgo de antigo Solar = para notar as Pessoas, que são, ou forão Chefes de Familias de Origem Real; da de = Fidalgo de Geração, Cavalleiro de Geração, e Cavalleiro Illustre = por me parecer necessario notar as que (não tendo Foros, Morgados, Condecorações, ou Empregos) tem antiga Varonia com as primeiras, as que pelo menos tem quatro Avós Nobres com as segundas, e as que começão com a terceira.

Dividi em quatro Volumes a minha Obra; neste primeiro escrevi o Principe, e sua Côrte; no segundo as casas das Provincias do Minho, e Tras os Montes; no terceiro as da Beira, Alemtéjo, e Algarve; no quarto as da Estremadura, Ilhas, e India; no presente segui a Ordem Hierachica de Titulos, e em cada huma das cinco classes a Alfabetica pelos mesmos titulos, assim como pelos nomes dos Representantes nas Cidades, Villas, e Aldêas de cada Provincia a respeito dos tres que restão.

Se não tenho acertado, pelo menos tenho feito, quanto em mim coube, para ser exacto, já consultando documentos, já seguindo memorias de homens, que tem da sua parte o público conceito, e o tem pelo seu saber, e natural probidade merecido; no entretanto poderei ter-me enganado, e por isso deixo a genios mais brilhantes o caminho para aperfeiçoarem, e publicarem seus trabalhos, em quanto vou delles aprendendo para conservar a verdadeira Hereditaria Nobreza no lustre que lhe pertence.

N.B. Algumas Arvores vão fóra do seu lugar, como neste tomo a do Visconde de Ervedosa, por se não terem podido colher a tempo as precisas noticias.

Digitized by Google

			O Senhor D. João o 5.° Rei de Portugal, dos Algarves, e Conquistas.	O Senhor D. Pedro 2.° Rei de Portugal, e dos Algarves, e suas Conquistas.
		El Rei O Senhor D. Pedro 3.°		A Senhora D. Maria Soffia de Neoburg., Rainha, 2.ª mulher.
			A Senhora D. Maria Anna d'Austria, Arquiduqueza d'Austria, Rainha.	Leopoldo 1.° Imperador d'Allemanha.
	O Senhor D. João 6.° Imperador do Brasil, Rei de Portugal, Algarves, e Conquistas.			A Imperatriz Leonor Maria de Darmstad, Princeza do Palatino.
			O Senhor D. José 1.° Rei de Portugal, Algarves, e Conquistas.	O Senhor D. João 5.° acima.
		A Senhora D. Maria 1.ª Rainha de Portugal, Algarves, e suas Conquistas, sua Sobrinha. H.		A Senhora D. Maria Anna d'Austria acima.
O Immortal Rei o Senhor D. Miguel 1.° O Grande, O Invencivel, O terror dos Mações, e O Fidelissimo Defensor da Religião Catholica			A Senhora D. Marianna Victoria, Rainha.	D. Filippe 5.° Rei de Hespanha.
				A Rainha D. Izabel de Farnezi, Duqueza de Parma. H.
			D. Carlos 3.° Rei de Hespanha, e das duas Sicilias.	D. Filippe 5.° acima.
		D. Carlos 4.° Rei de Hespanha.		D. Izabel de Farnezi, acima. H.
			A Rainha D. Maria Amalia.	Augusto 3.°, Rei de Polonia.
	A Imperatriz Rainha A Senhora D. Carlota Joaquina de Bourbon, a Heroina do nosso Seculo.			A Rainha Maria Jozefa, Arquiduqueza de Austria.
			D. Filippe Infante de Hespanha, e Duque de Parma.	D. Fillipe 5.° acima.
		A Rainha D. Maria Luiza, sua Prima.		D. Izabel de Farnezi acima. H.
			D. Luiza Izabel Princeza de França.	Luiz 15, Rei de França.
				A Rainha Maria Carlota Soffia Leczinsky, Princeza de Polonia.

Digitized by Google

Digitized by Google

D. Nuno Caetano Alvares Pereira de Mello, Duque do Cadaval, Marquez de Ferreira, e Conde de Tentugal; do Concelho de Estado Ministro assistente ao Despacho de El-Rei, e Grão Cruz das Ordens de Christo, e Torre e Espada, Coronel General dos Voluntarios Realistas.	D. Miguel Caetano Alvares Pereira de Mello, Duque do Cadaval, Marquez de Ferreira, Conde de Tentugal, e Marechal de Campo.	D. Nuno Caetano Alvares Pereira de Mello, Duque do Cadaval, Marquez de Ferreira, e Conde de Tentugal.	D. Jaime de Mello, Duque do Cadaval, Marquez de Ferreira, e Conde de Tentugal.
		A Duqueza D. Leonor da Cunha.	A Duqueza D. Henriqueta de Lorena, 2.ª mulher.
			Miguel Carlos da Cunha, Conde de S. Vicente.
			A Condeça D. Rosa Leonor de Ataide.
	A Duqueza D. Maria Margarida de Montmorency.	Anna Carlos Sigysmundo de Montmorency, Duque de Montmorency Luxembourg.	Carlos Anna de Montmorency, Duque de Chatillon.
			A Duqueza Maria de Fervaques.
		A Duqueza Luiza Renata de Voyer.	Antonio Renato de Voyer, Marquez de Polmy, e Ministro de Estado.
			A Marqueza Margarida Fiot de La Mars.
A Duqueza D. Maria de Bragança, sua Prima.	D. João de Bragança Sousa e Ligne, 1.º Duque de Lafões, e Marechal General junto á Real Pessoa.	O Senhor D. Miguel de Bragança com honras de Principe e tratamento de Alteza.	D. Pedro 2.º Rei de Portugal Teve B. L. de
			D. Anna Armande de Verge.
		D. Luiza Cazimira de Sousa e Ligne, Duqueza de Lafões. H.	Carlos José de Ligne, Principe do S. R. I.
			D. Marianna de Sousa, Marqueza de Arronches. H.
	A Duqueza D. Henriqueta Maria Julia de Menezes. H.	D. Diogo de Menezes, e Noronha, Marquez de Marialva.	D. Pedro de Menezes e Noronha, Marquez de Marialva.
			A Marqueza, D. Eugenia de Assis Mascarenhas.
		A Marqueza D. Margarida Caetana de Lorena.	D. Jaime de Mello, acima.
			A Duqueza, D. Henriqueta de Lorena, acima.

Digitized by Google

Digitized by Google

D. Segismundo Caetano Alvares Pereira de Mello, Duque de Lafões pelo seu Cazamento, Grão Cruz da Ordem de Christo, e Chefe da primeira Brigada Realista.	D. Miguel Caetano Alves Pereira de Mello, Duque do Cadaval.	D. Nuno Caetano Alves Pereira de Mello, Duque do Cadaval.	D. Jaime de Mello, Duque do Cadaval.
			A Duqueza D. Henriqueta de Lorena, 2.ª mulher.
		A Duqueza D. Leonor da Cunha.	Miguel Carlos da Cunha, Conde de S. Vicente.
			A Condeça D. Rosa Leonor de Ataide.
	A Duqueza D. Maria Margarida de Montemorency.	Anna Carlos Segysmundo de Montemorency, Duque de Montemorency.	Carlos Anna de Montemorency, Duque de Chatilhon.
			A Duqueza Hillaria de Fervaques.
		A Duqueza Luiza Renata de Voyer.	Antonio Renato de Voyer, Marquez de Polmy.
			A Marqueza, Margarida de Fiot de la Mars.
A Duqueza D. Anna Maria de Bragança de Sousa e Ligne, sua Prima. H.	D. João de Bragança Sousa e Ligne, Successor, Duque de Lafões, Marechal General junto á Real Pessoa.	O Senhor D. Miguel de Bragança.	D. Pedro 2.º Rei de Portugal, teve B. L. de
			D. Anna Armanda de Verge.
		D. Luiza Cazemira de Sousa e Ligne, Duqueza de Laffões. H.	Carlos José de Ligne, Principe do S. R. Imperio.
			D. Marianna de Sousa, Marqueza de Arronches, e Condeça de Miranda. H.
	A Duqueza D. Henriqueta Maria Julia de Menezes. H.	D. Diogo de Menezes, Marquez de Marialva, Conde de Cantanhede, e Estribeiro Mór.	D. Pedro de Menezes, e Noronha Marquez de Marialva, e Conde de Cantanhede.
			A Marqueza D. Eugenia de Assis Mascarenhas.
		A Marqueza D. Margarida Caetana de Lorena.	D. Jaime de Mello, acima.
			D. Henriqueta de Lorena, acima.

Digitized by Google

Digitized by Google

D. Pedro de Lencastro Sá e Menezes de Castello branco, Herdeiro da Casa.	D. José Maria de Lencastro, Marquez de Abrantes, e Conde de Villa Nova.	D. Pedro de Lencastro, Successor, Marquez de Abrantes, e Marquez Parente, e Conde de Villa nova.	D. José Maria de Lencastro, Conde de Villa Nova de Portimão, e Commendador Mór d'Aviz.	D. Manoel Rafael de Lorena e Tavora, Camarista d'ElRei.
				D. Izabel de Lencastro Sá e Menezes. H.
			A Condeça D. Maria da Conceição e Lencastro.	D. José de Lencastro, Camarista de ElRei.
				D. Leonor Henriques Scheffenberg. H.
		A Marqueza D. Maria Joanna Xavier de Lima.	D. Thomás Xavier de Lima Telles da Silva, Marquez de Ponte de Lima.	Thomás Xavier Telles da Silva, Visconde de Villa Nova da Cerveira, pelo seu Casamento.
				A Viscondeça D. Maria Xavier de Lima. H.
			A Marqueza D. Eugenia Maria Jozefa de Bragança, sua Prima.	Fernão Telles da Silva, Marquez de Alegrete.
				A Marqueza D. Maria de Menezes, sua Prima.
	A Marqueza D. Elena de Sousa e Vasconcellos.	Antonio de Vasconcellos e Sousa, Marquez de Castellomelhor.	José de Vasconcellos e Sousa 1.º Marquez de Castellomelhor.	Affonso de Vasconcellos e Sousa Conde da Calheta, e Reposteiro Mór.
				A Condeça D. Pelagia Semfronia de Rohan.
			A Marqueza D. Maria Rosa de Noronha.	D. Antonio de Noronha e Albuquerque, Marquez de Angeja.
				A Marqueza D. Luiza de Menezes.
		A Marqueza D. Marianna de Assis Mascarenhas.	D. Manoel de Assis Mascarenhas, Conde de Obidos.	D. Fernando de Assis Mascarenhas, Conde de Obidos.
				A Condeça D. Brites de Mascarenhas da Costa.
			A Condeça D. Elena Maria Jozefa de Menezes 2.ª mulher.	Fernão Telles da Silva, Marquez de Alegrete.
				A Marqueza D. Maria de Menezes.

Digitized by Google

Digitized by Google

D. José Lobo da Silveira Quaresma Herdeiro.	Antonio Luiz de Sousa Coutinho, Conde Barão de Alvito pelo seu Casamento.	Fernando Maria de Sousa Coutinho Castello branco e Menezes, Marquez de Borba, e Conselheiro de Estado.	Thomé José de Sousa Coutinho Castello Branco e Menezes, 1.º Marquez de Borba.	Fernão de Sousa Coutinho, Conde de Redondo.
			A Marqueza D. Margarida de Menezes.	A Condeça D. Maria da Conceição e Menezes.
				Manoel Telles da Silva, Marquez de Alegrete.
				D. Eugenia de Menezes, Marqueza de Penalva. H.
		A Marqueza D. Eugenia de Noronha.	D. Antonio Luiz de Menezes e Noronha, Marquez de Tancos pelo seu Casamento.	D. Pedro de Menezes e Noronha, Marquez de Marialva.
				A Marqueza D. Eugenia de Assis Mascarenhas.
			A Marqueza D. Domingas Manoel da Camera. H.	D. Duarte da Camara, Conde de Aveiras.
				D. Constança Manoel, Marqueza de Tancos 2.ª mulher. H.
	A Condeça Baroneza D. Henriqueta Policarpa José Antonio da Silveira Lobo e Quaresma. H.	D. José Antonio Placido Lobo da Silveira Quaresma, Marquez de Alvito, e Estribeiro Mór de El Rei o Senhor D. Miguel.	D. Fernando José Lobo da Silveira Quaresma, Marquez de Alvito, e Conde de Oriola.	D. José Antonio Lobo da Silveira Quaresma, Fidalgo d'antigo Sollar, 1.º Marquez d'Alvito, e Conde de Oriola.
				A Marqueza D. Thereza de Assis Mascarenhas.
			A Marqueza D. Maria Barbara de Menezes.	D. José de Menezes, Senhor de Patameira.
				D. Luiza Gonzaga Raspach, Dama do Paço.
		A Marqueza D. Izabel da Cunha.	Manoel Carlos da Cunha Conde de S. Vicente.	Miguel Carlos da Cunha, Conde de S. Vicente.
				A Condeça D. Rosa Leonor de Ataide.
				D. Jaime de Mello, Duque do Cadaval.
			A Condeça D. Luiza de Lorena.	A Duqueza D. Henriqueta de Lorena.

Digitized by Google

Digitized by Google

D. Maria do Carmo de Noronha e Albuquerque. H.	D. João de Noronha e Albuquerque, Marquez de Angeja, e Conde de Villa Verde.	D. José de Noronha e Albuquerque, Marquez de Angeja, e Conde de Villa Verde.	D. Pedro de Albuquerque, Marquez de Angeja, e Conde de Villa Verde.	D. Antonio de Noronha e Albuquerque, Marquez de Angeja, e Conde de Villa Verde.
			A Marqueza D. Maria de Lorena 1.ª mulher.	A Marqueza D. Luiza de Menezes.
				Manoel Telles da Silva, Marquez de Alegrete.
				A Marqueza D. Eugenia de Lorena.
		A Marqueza D. Francisca Thereza de Almeida.	D. Luiz de Almeida Soares Portugal, Marquez de Lavradio.	D. Antonio de Almeida Soares Portugal 1.° Marquez de Lavradio.
				D. Francisca das Chagas e Mascarenhas.
			A Marqueza D. Mariana Thereza Rita da Cunha.	Miguel Carlos da Cunha Conde de S. Vicente.
				A Condeça D. Rosa Leonor de Ataide.
	A Marqueza D. Juliana da Camera, 2.ª mulher.	D. Luiz Gonçalves da Camara Coutinho, Successor.	D. Gastão José da Camara Coutinho, Successor.	D. Luiz Gonçalves da Camera, Senhor das Ilhas Dezertas, e Regalados.
				D. Izabel de Mendonça e Moura.
			D. Anna da Cunha.	José Felis da Cunha e Menezes, Senhor do morgado de Paio Pires.
				D. Constança Xavier Domingas de Menezes.
		D. Maria de Noronha.	D. Manoel José de Menezes e Noronha, Conde d'Arcos pelo seu Casamento.	D. Pedro de Menezes e Noronha Marquez de Marialva, e Conde de Cantanhede.
				A Marqueza D. Eugenia de Assis Mascarenhas.
			A Condeça D. Juliana Xavier de Noronha. H.	D. Marcos de Noronha e Brito, Conde d'Arcos.
				A Condeça D. Maria Xavier de Lencastro.

Digitized by Google

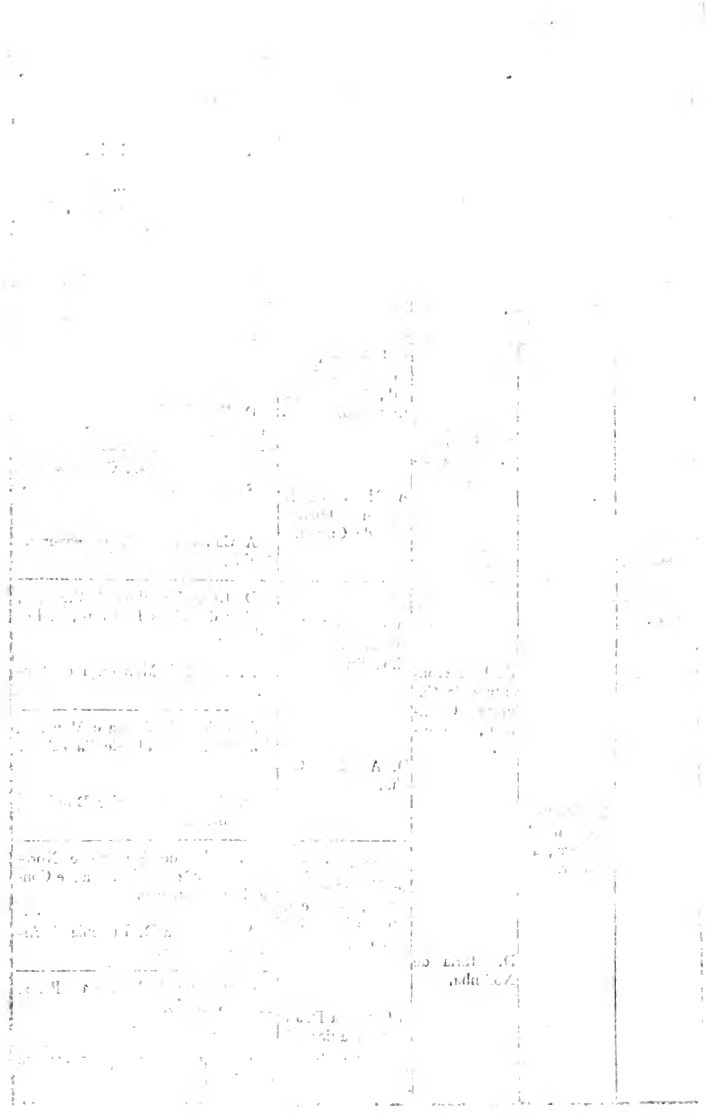

Digitized by Google

D. José de Castello branco, Conde de Pombeiro.	D. Antonio Maria de Castello branco Corrêa e Cunha Vasconsellos e Sousa, Camarista de El Rei N. Senhor, Marquez de Bellas e Conde de Pombeiro.	José Luiz de Vasconsellos e Sousa, Regedor das Justiças, Grão Cruz da Ordem de Christo, do Conselho de Estado, e 1.° Marquez de Bellas, Conde de Pombeiro pelo seu Casamento.	João de Vasconsellos e Sousa Camera Faro e Veiga, 1.° Marquez de Castello melhor.	Affonso de Vasconsellos Sousa Camera Faro e Veiga, Conde da Calheta.
				A Condeça D. Pelagia Sinfronia de Rohan.
			A Marqueza D. Maria Rosa de Noronha.	D. Antonio de Noronha e Albuquerque, Marquez de Angeja.
				A Marqueza D. Luiza de Menezes.
		A Marqueza D. Maria Rita de Castello branco Corrêa da Cunha. H.	D. Antonio Joaquim de Castello branco Corrêa e Cunha, Capitão da Guarda Real, e Conde de Pombeiro.	D. Luiz de Castello branco Corrêa e Cunha, Conde de Pombeiro, Senhor da Casa de Bellas, e Capitão da Guarda Real.
				A Condeça D. Pelagia de Almada.
			A Condeça D. Anna Victoria Xavier Telles, Dama do Paço.	João Xavier Telles da Silva e Menezes, Conde de Unhão, 2.° marido.
				A Marqueza de Niza D. Maria da Gama. H.
	A Marqueza D. Constança Manoel de Menezes.	D. Antonio Luiz de Menezes e Noronha, Marquez de Tancos, pelo seu Casamento.	D. Pedro de Menezes e Noronha, Marquez de Marialva,	D. Diogo de Noronha, Marquez de Marialva, pelo seu Casamento.
				A Marqueza D. Joaquina de Menezes. H.
			A Marqueza D. Eugenia de Assis Mascarenhas.	D. Manoel de Assis Mascarenhas Conde de Obidos.
				A Condeça D. Elena de Lorena, 1.ª mulher.
			D. Duarte da Camara, Conde de Aveiras.	D. José Rodrigo da Camara, Conde da Ribeira.
		A Marqueza D. Domingas Manoel da Camera. H.		A Condeça D. Constança de Rohan.
			D. Constança Manoel, Marqueza de Tancos, 2.ª mulher, e sua Sobrinha. H.	D. João Manoel, Fidalgo de antigo Solar, 1.° Marquez de Tancos, e Conde de Atalaia.
				A Marqueza D. Mecia de Rohan.

Digitized by Google

Digitized by Google

Fernando de Sousa Coutinho, Herdeiro.	José Maria de Sousa Coutinho de Castello branco e Menezes, Conde de Redondo, e Vedor.	Fernando Maria de Sousa Coutinho Castello branco e Menezes, do Conselho de Estado, Marquez de Borba, e Conde de Redondo.	Thomé José de Sousa Coutinho de Castello branco e Menezes, Marquez de Borba, e Conde de Redondo.	Fernão de Sousa Coutinho, Conde de Redondo, Vedor da Casa Real.
				A Condeça D. Maria da Conceição e Menezes.
			A Marqueza D. Margarida de Menezes.	Manoel Telles da Silva, Marquez de Alegrete.
				D. Eugenia de Menezes, Marqueza de Penalva. H.
		A Marqueza D. Eugenia de Noronha, Dama do Paço.	D. Antonio Luiz de Menezes e Noronha, Marquez de Tancos pelo seu Casamento.	D. Pedro de Menezes, e Noronha, Marquez de Marialva.
				A Marqueza D. Eugenia de Assis Mascarenhas.
			A Marqueza D. Domingas Manoel da Camara. H.	D. Duarte da Camara Conde de Aveiras.
				A Duqueza Camareira Mór D. Constança Manoel, sua Sobrinha, e 2.ª mulher Marqueza de Tancos. H.
	A Condeça D. Maria de Noronha.	D. José da Costa Carvalho Patalim, Conde de Soure.	D. Henrique da Costa Conde de Soure.	D. João da Costa Conde de Soure, e Provedor das Obras Reaes.
				A Condeça D. Luiza de Tavora e Carvalho. H.
			A Condeça D. Antonia de Rohan.	D. José Rodrigo da Camera, Conde da Ribeira Grande.
				A Condeça D. Constança de Rohan.
		A Condeça D. Marianna de Mello.	D. Antonio Maria de Mello, 1.º Marquez de Sabugoza.	D. João Alberto de Noronha, Conde de S. Lourenço, pelo seu Casamento.
				A Condeça D. Anna de Mello da Silva. H.
			A Marqueza D. Joaquina José Benta de Menezes.	D. Pedro de Menezes e Noronha, Marquez de Marialva, e Estribeiro Mór.
				A Marqueza D. Eugenia de Assis Mascarenhas.

Digitized by Google

Digitized by Google

Antonio de Vasconcellos e Sousa Camara Faro e Veiga, Conde da Calheta.	Affonso do Santissimo Sacramento de Vasconcellos e Sousa Camara Faro e Veiga, Marquez de Castellome-lhor e Conde da Calheta.	Antonio de Vasconcellos Sousa Camara Faro e Veiga, Marquez de Castello melhor e Conde da Calheta.	José de Vasconcellos e Sousa Camara Faro e Veiga, 1.º Marquez de Castello melhor, e Conde da Calheta.	Affonso de Vasconcellos e Sousa Conde da Calheta, e Reposteiro Mór.
				A Condeça D. Pelagia Simfronia de Rohan.
			A Marqueza D. Maria Rosa de Noronha.	D. Antonio de Noronha e Albuquerque, Marquez de Angeja.
				A Marqneza D. Luiza de Menezes.
		A Marqueza D. Marianna de Assis Mascarenhas.	D. Manoel de Assis Mascarenhas, Conde de Obidos.	D. Fernando de Assis Mascarenhas, Conde de Obidos, e Conde Parente.
				A Condeça D. Brites de Mascarenhas da Costa. H.
			A Marqueza D. Elena de Menezes 2.ª Mulher.	Fernão Telles da Silva, Marquez de Alegrete.
				A Marqueza D. Maria de Menezes.
	A Marqueza D. Marianna Xavier Telles da Gama.	D. Domingos Xavier de Lima Telles da Silva, Marquez de Niza pelo seu Casamento.	D. Thomás Xavier de Lima Telles, 1.º Marquez de Ponte de Lima.	Thomás Telles da Silva, Visconde de Villa Nova da Cerveira pelo seu Casamento.
				A Viscondeça D. Maria Xavier de Lima e Hohenloe. H.
			A Marqueza D. Eugenia Maria Jozefa de Bragança.	Fernão Telles da Silva, Marquez de Alegrete.
				A Marqueza D. Maria de Menezes, sua Prima.
		A Marqueza D. Eugenia da Silva Gama Telles de Castro e Silveira, sua Sobrinha. H.	Rodrigo Xavier Telles de Castro e Silveira da Gama, Marquez de Niza.	João Xavier Telles da Silva e Menezes, Conde de Unhão, 2.º marido.
				D. Maria Jozefa da Gama, Marqueza de Niza. H.
			A Marqueza D. Marianna de Lima.	Thomás Xavier de Lima Telles, acima.
				D. Eugenia Maria Jozefa de Bragança, acima.

Digitized by Google

Digitized by Google

	Manoel da Silveira Pinto da Fonseca, 1.° Marquez de Chaves e Conde de Amarante, e Tenente General. Conselheiro de Guerra, Grão Cruz das Ordens de Christo, Torre e Espada, Legião de Honra e S. Fernando.	Francisco da Silveira Pinto da Fonseca, Successor, Tenente General, e 1.° Conde d'Amarante.	Manoel da Silveira Pinto da Fonseca, Successor, e M. F.	Bernardo Antonio da Silveira, Senhor da honrra de Nogueira, e M. F.
				D. Francisca Pereira Pinto Coutinho de Vilhena, sua Prima.
			D. Anna Joaquina Teixeira d'Azevedo Salema. H.	Francisco José Teixeira de Azevedo, Capitão Mór de Villa Real, e F. da C. R.
				D. Anna Euzebia Ribeiro.
		A Condeça D. Maria Emilia Teixeira de Magalhães e Lacerda.	Antonio Teixeira de Magalhães e Lacerda. F. da C. R.	José Caetano Teixeira de Magalhães, F. da C. R.
				D. Filippa Bernarda Pereira Coutinho.
			D. Anna Thereza de Azevedo e Souto maior. H.	Thomás Teixeira de Azevedo Senhor do Morgado de Celeiros, e F. da C. R.
				D. Luiza de Moraes Sarmento, sua Prima.
	A Marqueza D. Francisca Xavier Telles da Silva, Dama do Paço e da Ordem de Santa Izabel.	Luiz Telles da Silva e Menezes, Marquez de Alegrete.	Fernão Telles da Silva e Menezes, Marquez de Penalva.	Manoel Telles da Silva, Marquez de Alegrete.
				D. Eugenia de Menezes sua Prima Marqueza de Penalva. H.
			A Marqueza D. Maria Rosa de Almeida, 1.ª mulher.	D. Luiz de Almeida Portugal, Marquez de Lavradio.
				A Marqueza D. Marianna Thereza Rita da Cunha.
		A Marqueza D. Francisca de Noronha, sua Prima, e 1.ª mulher.	D. José de Noronha e Albuquerque, Marquez de Angeja.	D. Pedro de Noronha e Albuquerque, Marquez de Angeja.
				A Marqueza D. Maria de Lorena, 1.ª mulher.
			A Marqueza D. Francisca Thereza de Almeida.	D. Luiz de Almeida Portugal, acima.
				D. Marianna Thereza Rita da Cunha, acima.

Digitized by Google

Digitized by Google

	D. Manoel de Mascarenhas, Marquez deFronteira, e Conde da Torre.	D. João José Luiz de Mascarenhas, Marquez de Fronteira e Conde da Torre.	D. José de Mascarenhas, Marquez de Fronteira e Conde da Torre.	D. João de Mascarenhas, Marquez de Fronteira e Conde da Torre.
				A Marqueza D. Elena de Lencastro.
			A Marqueza D. Maria Jozefa de Vasconcellos.	José de Vasconcellos e Sousa 1.° Marquez de Castello melhor.
				A Marqueza D. Maria Rosa de Noronha.
		A Marqueza D. Leonor Benedicta d'Almeida Portugal.	Carlos Augusto Conde de Oyenhausen.	Frederico Ulperico, Conde do S. R. I.
				A Condeça Frederica Guilhermina de Lorena.
			A Marqueza D. Leonor de Almeida Portugal. H.	D. João de Almeida Portugal, Marquez d'Alorna e Conde de Assumar.
				A Marqueza D. Leonor de Tavora.
A Marqueza D. Maria Constança da Camara.		D. Luiz Gonçalves da Camara Coutinho, Successor.	D. Gastão José da Camara Coutinho Successor, e Governador da Torre do Bogio.	D. Luiz Gonçalves da Camara Coutinho, Senhor das Ilhas Dezertas, e Estribeiro Mór da Rainha.
				D. Izabel de Mendonça.
			D. Anna José da Cunha e Menezes.	José Felis da Cunha e Menezes, Senhor de Paio Pires e Veador.
				D. Constança de Menezes.
		D. Maria de Noronha.	D. Manoel José de Menezes, Conde d'Arcos pelo seu Casamento.	D. Pedro de Menezes e Noronha Marquez de Marialva.
				A Marqueza D. Eugenia de Assis Mascarenhas.
			A Condeça D. Juliana Xavier de Noronha. H.	D. Marcos de Noronha e Brito, Conde de Arcos.
				A Condeça D. Maria Xavier de Lencastro.

Digitized by Google

Digitized by Google

D. Antonio de Almeida Soares e Portugal, Marquez de Lavradio, e Conde de Avintes, F. de Antigo Solar.	Antonio de Almeida Soares e Portugal, Marquez de Lavradio e Conde de Avintes.	D. Luiz de Almeida Soares e Portugal, Marquez de Lavradio, e Conde de Avintes.	D. Antonio de Almeida Soares e Portugal, 1.° Marquez de Lavradio, e Conde de Avintes.	
		A Marqueza D. Marianna Thereza Rita da Cunha.	A Marqueza D. Francisca das Chagas e Mascarenhas.	
			Miguel Carlos da Cunha, Conde de S. Vicente.	
			A Condeça D. Rosa Leonor de Ataide.	
	A Marqueza D. Anna Telles da Silva, Dama do Paço.	Manoel Telles da Silva, Marquez de Alegrete.	Fernão Telles da Silva, Marquez de Alegrete.	
			A Marqueza D. Maria de Menezes.	
		D. Eugenia de Menezes, Marqueza de Penalva. H.	D. Estevão de Menezes, Marquez de Penalva.	
			A Marqueza D. Maria de Lorena, sua Prima.	
A Marqueza D. Maria Rosa de Menezes sua Prima.	D. Francisco Xavier Silveira de Menezes 1.° Marquez de Vallada.	D. José de Menezes, Successor.	D. Diogo de Menezes, Senhor de Patameira.	
			D. Maria Barbara de Breiner.	
		D. Luiza Gonzaga de Rappach.	Carlos Adolfo, Conde de Rappach.	
			A Condeça Luiza Gonzaga de Lemberg.	
	A Marqueza D. Anna Thereza de Almeida 1.ª mulher.	D. Luiz de Almeida Soares e Portugal, acima.	D. Antonio de Almeida Soares e Portugal, acima.	
			D. Francisca das Chagas, acima.	
		D. Marianna Thereza Rita da Cunha acima.	Miguel Carlos da Cunha, acima.	
			D. Rosa Leonor de Ataide, acima.	

Digitized by Google

Digitized by Google

D. Luiz Eu-zebio de Menezes, Marquez de Louriçal, e Conde da Ericeira.	D. Henrique de Menezes, Embaixador a Roma, Marquez de Louriçal, e Conde da Ericeira.	D. Luiz de Menezes, 1.º Marquez de Louriçal, e Conde da Ericeira.	D. Francisco Xavier de Menezes, Conde da Ericeira.
			A Condeça D. Joanna de Noronha.
		A Marqneza D. Anna de Rohan.	D. José Rodrigo da Camara, Conde da Ribeira Grande.
			A Condeça D. Constança de Rohan.
	A Marqueza D. Maria da Gloria Menezes e Cunha, sua Sobrinha.	José Felis da Cunha e Menezes, Successor, e Veador.	Manoel Ignacio da Cunha, Senhor do Morgado de Paio Pires, e M. F.
			D. Leonor Thomazia de Tavora.
		D. Constança de Menezes.	D. Luiz de Menezes, acima.
			D. Anna de Rohan, acima.
A Marqueza D. Joanna de Menezes.	D. Diogo de Menezes e Noronha, Marquez de Marialva.	D. Pedro de Menezes e Noronha, Marquez de Marialva.	Diogo de Noronha, Marquez de Marialva pelo seu Casamento.
			A Marqueza D. Joaquina de Menezes. H.
		A Marqueza D. Eugenia de Assis Mascarenhas.	D. Manoel de Assis Mascarenhas, Conde d'Obidos.
			A Condeça D. Elena de Lorena, 1.ª mulher.
	A Marqueza D. Margarida Caetana de Lorena.	D. Jaime Caetano de Mello, Duque do Cadaval.	D. Nuno Alvares Pereira de Mello, 1.º Duque do Cadaval.
			A Duqueza D. Margarida de Lorena, 3.ª mulher.
		A Duqueza D. Henriqueta de Lorena, 2.ª mulher.	Luiz de Lorena, Principe de Lambesc.
			A Princeza Joanna Henriqueta de Durfort.

Digitized by Google

Digitized by Google

D. Domingos da Gama Telles da Silva Castro e Silveira, Conde de Vidigueira.	D. Thomás Francisco Telles de Menezes da Gama Castro e Noronha, Marquez de Niza, Conde da Vidigueira.	D. Domingos Xavier de Lima, Marquez de Niza pelo seu Casamento, Embaixador á Russia, e Chefe de Esquadra.	D. Thomás Xavier de Lima Telles 1.° Marquez de Ponte de Lima.	Thomás Telles da Silva, Visconde de Villa Nova da Cerveira pelo seu Casamento.
			A Marqueza D. Eugenia Maria Jozefa de Bragança, sua Prima.	A Viscondeça D. Maria Xavier de Lima e Hohenloe. H.
				Fernão Telles da Silva, Marquez de Alegrete.
				A Marqueza D. Maria de Menezes, sua Prima.
		A Marqueza D. Eugenia da Gama da Silva Telles de Castro e Silveira, sua Sobrinha. H.	Rodrigo Xavier Telles de Castro e Silveira da Gama, Marquez de Niza.	João Xavier Telles da Silva e Menezes, Fidalgo de antigo Solar, e Conde de Unhão, 2.° marido. D. Maria José da Gama, Marqueza de Niza e Condeça da Vidigueira. H.
			A Marqueza D. Marianna Xavier de Lima.	Thomás Xavier de Lima Telles, acima.
				D. Eugenia Maria Jozefa de Bragança acima.
		Pedro de Mello Brainer, Embaixador a Roma, e Senhor de Mello, pelo seu Casamento.	Francisco de Mello Telles da Silva, ✠ em Vida de seus Pais.	Antonio Telles de Menezes, Senhor de Ficalho pelo seu Casamento.
				D. Thereza Jozefa de Mello. H.
	A Marqueza D. Thomazia de Mello Telles da Silva.		A Condeça D. Izabel de Menezes e Brainer, sua Prima.	D. Diogo de Menezes e Castro, Senhor de Patameira.
				D. Maria Barbara de Brainer.
			Estevão Soares de Mello, Successor, e M. F.	Luiz de Mello, Senhor de Mello, e M. F.
		D. Anna Rufina de Mello. H.		D. Julianna de Menezes.
			D. Thomazia de Sousa.	Fradique Lopes de Sousa Alvim, Senhor da Casa de Bordonhos. M. F.
				D. Anna Ruffina de Lemos, sua Prima.

Digitized by Google

Digitized by Google

Francisco de Mello da Cunha de Mendonça e Menezes, Conde de Castro Marim.	Pedro de Mello da Cunha Mendonça e Menezes, Presidente do Senado da Camara, Marquez de Olhão, e Conde de Castro Marim.	Francisco de Mello da Cunha Mendonça e Menezes, Successor, Camarista, 1.° Marquez de Olhão, e 1.° Conde de Castro Marim, Capitão General do Algarve.	Pedro da Cunha e Mendonça, Successor, e Veador, Monteiro Mór pelo seu Casamento.	D. Carlos José de Castro de Menezes, Senhor de Valdiage pelo seu Casamento, e Veador.
				D. Brites Jozefa da Cunha e Mendonça. H.
			D. Joanna Catharina de Mello. H.	Francisco Telles da Silva, Monteiro Mór pelo seu Cazamento.
				D. Maria de Mello. H.
		A Marqueza D. Joaquina Telles da Silva.	Manoel Telles da Silva, Marquez de Alegrete.	Fernão Telles da Silva, Fidalgo d'antigo Solar, e Marquez de Alegrete.
				A Marqueza D. Maria de Menezes.
			D. Eugenia de Menezes, Marqueza de Penalva. H.	D. Estevão de Menezes, Marquez de Penalva e Conde de Tarouca.
				A Marqueza D. Maria de Lorena.
		D. Francisco Xavier de Menezes da Silveira, Successor, e 1.° Marquez de Vallada.	D. José de Menezes Tavora, Successor, e Camarista.	D. Diogo de Menezes e Tavora, Senhor de Patameira, Commendador de Vallada, e Estribeiro da Rainha.
				D. Maria Barbara de Brainer, Dama do Paço.
	A Marqueza D. Maria de Borja e Menezes.		D. Luiza Gonzaga de Rappach.	Carlos Adolfo, Conde de Rappach.
				A Condeça Luiza Gonzaga de Lemberg.
		A Marqueza D. Anna Thereza d'Almeida, 1.ª mulher.	D. Luiz d'Almeida Soares Portugal, Marquez de Lavradio.	D. Antonio de Almeida Soares Portugal, 1.° Marquez de Lavradio.
				A Marqueza D. Francisca das Chagas e Mascarenhas.
			A Marqueza D. Marianna Rita da Cunha.	Miguel Carlos da Cunha, Conde de S. Vicente.
				A Condeça D. Rosa Leonor de Ataide.

Digitized by Google

Fernão Telles da Silva e Menezes Marquez de Penalva, e Conde de Tarouca.	Luiz Telles da Silva e Menezes, Marquez de Alegrete, e Conde de Tarouca, Tenente Geneneral e Conselheiro de Guerra.	Fernão Telles da Silva e Menezes, Marquez de Penalva, e Conde de Tarouca.	Manoel Telles da Silva, Marquez de Alegrete, Conde de Villar maior.	Fernão Telles da Silva, Fidalgo de antigo Solar, Marquez d'Alegrete e Conde de Villar maior.
				A Marqueza D. Maria de Menezes.
			D. Eugenia de Menezes, Marqueza de Penalva, sua Prima. H.	D. Estevão de Menezes, Marquez de Penalva, e Conde de Tarouca.
				A Marqueza D. Maria de Lorena, sua Sobrinha.
		A Condeça D. Maria Rosa de Almeida 1.ª mulher.	D. Luiz de Almeida Soares Portugal Marquez de Lavradio.	D. Antonio d'Almeida Portugal, 1.º Marquez de Lavradio, e Conde de Avintes.
				A Marqueza D. Francisca das Chagas e Mascarenhas.
			A Marqueza D. Marianna Thereza Rita da Cunha.	Miguel Carlos da Cunha, Conde de S. Vicente,
				A Condeça D. Rosa Leonor de Ataide.
		D. Antonio d'Almeida Soares Portugal.	D. Luiz de Almeida Soares Portugal, acima.	D. Antonio de Almeida Soares Portugal, acima.
				D. Francisca das Chagas, acima.
			D. Marianna Rita da Cunha, acima.	Miguel Carlos da Cunha, acima.
				D. Rosa Leonor d'Ataide, acima.
	A Marqueza D. Margarida de Almeida, 2.ª mulher.		Manoel Telles da Silva, acima. H.	Fernão Telles da Silva, acima.
				D. Maria de Menezes, acima.
		A Marqueza D. Anna Telles da Silva.	D. Eugenia de Menezes, acima. H.	D. Estevão de Menezes, acima.
				D. Maria de Lorena, acima.

Digitized by Google

Digitized by Google

Manoel de Carvalho Ataide Albuquerque e Lorena, *Conde de Oeiras.*	Sebastião José de Carvalho, e Mello, Marquez de Pombal, e Conde de Oeiras, Chefe da Segunda Brigada de Voluntarios Realistas.	José Francisco de Daun Carvalho e Mello, Marquez de Pombal, e Conde da Redinha.	Sebastião José de Carvalho, Successor, e 1.º Ministro d'Estado de ElRei D. José 1.º, e 1.º Marquez de Pombal, e 1.º Conde de Oeiras.	Manoel de Carvalho e Ataide, Senhor do Morgado de Sernancelhe, Padroeiro da Igreja das Mercês de Lisboa, Commendador de Christo, e M. F.
			A Marqueza D. Leonor Ernestina de Daun, 2.ª mulher.	D. Thereza Luiza de Mendonça.
				Henrique Ricardo, Conde de Daun.
				A Condeça Violante Jozefa de Bergersberg.
		A Marqueza D. Francisca do Populo e Lorena.	Nuno Gaspar de Lorena, Veador, e Senhor de S. Cosmade.	Bernardo Filippe Neri de Tavora, Conde de Alvôr.
				A Condeça D. Joanna de Lorena.
			D. Maria Ignacia da Silveira 2.ª mulher sua Cunhada.	D. Braz Balthazar da Silveira, Senhor de S. Cosmade.
				D. Joanna de Menezes.
	A Marqueza D. Leonor de Saldanha Oliveira e Daun.	João Pedro de Saldanha e Oliveira, Successor, e 1.º Conde do Rio Maior.	Antonio de Saldanha e Oliveira, Successor, M. F.	João Pedro de Saldanha Oliveira e Daun, Senhor do Morgado de Oliveira, e M. F.
				D. Ignez Antonia da Silva, Dama do Paço.
			D. Constança de Portugal.	D. Luiz de Portugal da Gama e Vasconcellos, Commendador de Fronteira, e Governador da Torre de S. Julião, e General de Batalha.
				D. Ignacia de Rohan, Dama do Paço.
			Sebastião José de Carvalho, acima.	Manoel de Carvalho e Ataide, acima.
		A Condeça D. Maria Amalia de Daun.		D. Mayor Luiza de Mendonça, acima.
				Henrique Ricardo, acima.
			D. Leonor de Daun, acima.	Violante Jozefa de Bergersberg, acima.

Digitized by Google

Digitized by Google

	D. Antonio de Noronha Mello da Silva Cezar e Menezes, Conde de S. Lourenço, e Governador das Armas do Porto, Brigadeiro, Ministro e Secretario de Estado da Guerra.	D. José de Noronha Mello da Silva Cezar de Menezes, Marquez de Sabugoza, Conde de S. Lourenço, Tenente General, Conselheiro de Guerra, e Alferes Mór.	D. Antonio Maria de Noronha Mello da Silva Cezar e Menezes, 1.° Marquez de Sabugosa, e Conde de S. Lourenço, e Alferes Mór.	D. João Alberto de Noronha, Conde de S. Lourenço, e Alferes Mór do Reino pelo seu Casamento.
			A Marqueza D. Joaquina José Baptista de Menezes.	A Condeça D. Anna de Mello da Silva Cezar de Lencastro. H.
				D. Pedro de Menezes e Noronha, Marquez de Marialva.
		A Marqueza D. Leonor de S. Paio, sua 1.ª mulher.	Antonio de S. Paio e Mello, 1.° Conde de S. Paio.	A. Marqueza D. Eugenia de Assis Mascarenhas.
				Manoel de S. Paio, Senhor de Villa Flor.
			A Condeça D. Thereza de Daun.	D. Victoria de Bourbon.
				Sebastião José de Carvalho e Mello, 1.° Marquez de Pombal.
				A Marqueza D. Leonor de Daun, 2.ª mulher.
	A Condeça D. Thereza do Resgate.	Salvador Corrêa de Sá Velasco e Benevides, Visconde d'Asseca.	Luiz José Corrêa de Sá, Governador de Pernambuco, 1.° Marido.	Diogo Corrêa de Sá, Visconde de Asseca.
				A Viscondeça D. Ignez de Lencastro.
			D. Francisca Joanna da Camara.	Lourenço Gonçalves da Camara Coutinho, Almotace Mór.
				D. Leonor de Tavora.
		A Viscondeça D. Victoria de S. Paio, 2.ª mulher sua Prima.	Antonio de S. Paio e Mello, acima.	Manoel de S. Paio, acima.
				D. Victoria de Bourbon, acima.
			D. Thereza de Daun, acima.	Sebastião José de Carvalho, acima.
				D. Leonor de Daun, acima.

Digitized by Google

Digitized by Google

D. Duarte Manoel de Menezes. H.	D. Antonio Manoel de Noronha, Conde d' Atalaia, Coronel de Voluntarios Realistas.	D. Duarte Manoel de Menezes, Marechal de Campo, e Ajudante General do Exercito das Armas da Côrte, Marquez de Tancos, e Conde d'Atalaia.	D. Antonio Luiz de Menezes, Marquez de Tancos pelo seu Casamento.	D. Pedro de Menezes e Noronha, Marquez de Marialva, Conde de Cantanhede, e Estribeiro Mór.
				A Marqueza D. Eugenia de Assis Mascarenhas.
			A Marqueza D. Domingas Manoel da Camara. H.	D. Duarte da Camara, Conde de Aveiras.
				A Duqueza D. Constança Manoel, sua Sobrinha, 2.ª mulher, e Marqueza de Tancos. H.
		A Marqueza D. Leonor da Silva Tello.	Nuno Telles da Silva, Marquez de Vagos.	Francisco da Silva Tello de Menezes, 1.º Marquez de Vagos.
				A Marqueza D. Barbara José da Gama.
			A Marqueza D. Leonor Maria da Camara, sua Prima.	D. Guido Augusto da Camara, Conde da Ribeira Grande pelo seu Casamento.
				A Condeça D. Jozefa da Camara, sua Sobrinha. H.
		Fernando Maria de Sousa Coutinho Castello branco e Menezes, Successor, e do Conselho de Estado.	Thomé José de Sousa Coutinho Castello Branco e Menezes, Successor, 1.º Marquez de Borba.	Fernão de Sousa Coutinho Castello branco e Menezes, Conde de Redondo.
				A Condeça D. Maria da Conceição e Menezes.
	A Condeça D. Domingas de Sousa Coutinho, sua Prima.		A Marqueza D. Margarida de Menezes.	Manoel Telles da Silva, Marquez de Alegrete.
				A Marqueza D. Eugenia de Menezes. H.
			D. Antonio Luiz de Menezes, acima.	D. Pedro de Menezes e Noronha acima.
		A Marqueza D. Eugenia de Noronha.		D. Eugenia de Assis Mascarenhas, acima.
			D. Domingas Manoel da Camara, acima. H.	D. Duarte da Camara, acima.
				A Duqueza D. Constança Manoel sua Sobrinha, acima. H.

Digitized by Google

Digitized by Google

D. Alvaro Antonio de Noronha Abranches Castello branco, Marquez de Torres Novas, e Conde de Valladares, e Mordomo Mór.	D. José Luiz de Menezes, Governador do Brasil, Camarista, e Conde de Valladares.	D. Alvaro de Noronha, Conde de Valladares.	D. Miguel de Noronha, Conde de Valladares.	D. Carlos de Noronha, Fidalgo de Antigo Solar, e Conde de Valladares.
				A Condeça D. Magdalena de Lencastro.
			A Condeça D. Marianna de Castello branco.	Fernão Telles da Silva, Marquez de Alegrete 2.° Marido.
				A Marqueza D. Elena de Noronha.
		A Marqueza D. Thereza de Noronha.	D. Antonio de Noronha e Albuquerque, Marquez de Angeja.	D. Pedro de Noronha e Albuquerque, 1.° Marquez de Angeja.
				A Marqueza D. Izabel de Noronha.
			A Marqueza D. Luiza de Menezes.	João Gomes da Silva Conde de Tarouca pelo seu Casamento.
				A Condeça D. Joanna de Menezes. H.
	A Marqueza D. Luiza José Maria de Noronha, sua Prima.	D. Pedro José de Noronha, e Albuquerque, Marquez de Angeja.	D. Antonio de Noronha e Albuquerque, acima.	D. Pedro de Noronha e Albuquerque, acima.
				D. Isabel de Noronha.
			D. Luiza de Menezes, acima.	João Gomes da Silva, acima.
				D. Joanna de Menezes, acima. H
		A Marqueza D. Francisca de Noronha, sua Prima, e 2.ª mulher.	D. Diogo de Noronha Marquez de Marialva pelo seu Casamento.	D. Pedro de Noronha e Albuquerque, acima.
				D. Izabel de Noronha, acima.
			A Marqueza D. Joaquinna de Menezes. H.	D. Pedro Antonio de Menezes Fidalgo de Antigo Solar, Marquez de Marialva, e Conde de Cantanhede. A Marqueza D. Catharina Coutinho, sua Prima.

Digitized by Google

Digitized by Google

		D. Marcos de Noronha, Conde de Arcos e Vice-Rei do Brasil.	D. Manoel José de Menezes, Conde de Arcos pelo seu Casamento.	D. Pedro de Menezes e Noronha, Marquez de Marialva.
				A Marqueza D. Eugenia de Assis Mascarenhas.
	D. José de Noronha, Marquez de Vagos, pelo seu Casamento, e Veador.		A Condeça D. Juliana Xavier de Noronha. H.	D. Marcos de Noronha, Conde de Arcos.
				A Condeça D. Maria Xavier de Lencastro.
			Manoel Carlos da Cunha, Conde de S. Vicente.	Miguel Carlos da Cunha, Conde de S. Vicente.
		A Condeça D. Maria Rosa da Cunha.		A Condeça D. Rosa Leonor de Ataide.
D. Maria José da Apresentação da Silva Tello de Noronha. H.			A Condeça D. Luiza Caetana de Lorena.	D. Jaime de Mello, Duque do Cadaval.
				A Duqueza D. Henriqueta Julia de Lorena, 2.ª mulher.
		Nuno da Silva Tello, Governador das Armas da Corte do Rio de Janeiro, e do Supremo Conselho de Guerra, Marquez de Vagos, e Conde de Aveiras.	Francisco da Silva Tello de Menezes, 1.º Marquez de Vagos, Conde de Aveiras, General das Armas da Corte, e do Conselho de Guerra. A Marqueza D. Barbara José da Gama, sua Parenta.	D. Duarte da Camara, Conde de Aveiras pelo seu Casamento, e General das Armas da Côrte.
	A Marqueza D. Joanna Maria José da Silva Tello e Menezes Cortereal, H.			A Condeça D. Ignez da Silva Tello e Menezes, 1.ª mulher. H.
				Nuno da Silva Telles, Marquez de Niza pelo seu Casamento, 1.º Marido.
				A Marqueza D. Maria José da Gama. H.
			D. Guido da Camara, Conde da Ribeira Grande pelo seu Casamento.	D. Luiz Manoel da Camara, Conde da Ribeira Grande.
		A Marqueza D. Leonor Maria da Camara.		A Condeça D. Leonor de Ataide.
			A Condeça D. Joanna da Camara, sua Sobrinha. H.	D. José da Camara, Conde da Ribeira Grande.
				A Condeça D. Margarida de Lorena e Tavora.

Digitized by Google

Digitized by Google

D. José de Menezes e Castro, Herdeiro.	D. Francisco Xavier de Menezes da Silveira, 1.° Marquez de Vallada, e 1.° Conde de Caparica.	D. José de Menezes, e Castro, Successor, e Camarista.	D. Diogo de Menezes e Castro, Successor, e Estribeiro Mór da Rainha D. Marianna de Austria.	D. José de Menezes Tavora, Senhor de Patameira, Governador da Torre Velha, e Veador da Rainha D. Maria Sofia. D. Brites Francisca de Mendonça.
			D. Maria Barbara Brainer, Dama do Paço.	Filippe Antonio, Conde de Brainer. A Condeça Maria Izabel de Brainer.
		D. Luiza Gonzaga de Rappach, Dama do Paço.	Carlos Adolfo, Camarista da Rainha d'Ungria e Conde de Rappach.	Carlos Ernesto, Conde de Rappach. A Condeça Suzana Maximiliana, Condeça de Gileis.
			A Condeça Luiza Gonzaga de Lemberg.	Francisco José, Principe de Limberg, e do S. R. I. A Princeza Anna Maria de Frautmadorf.
	A Marqueza D. Francisca de Almeida, 2.ª mulher.	D. Antonio d'Almeida Soares e Portugal, Marquez de Lavradio.	D. Luiz de Almeida Soares e Portugal, Marquez de Lavradio.	D. Antonio d'Almeida Soares Portugal, Primeiro Marquez de Lavradio, e Conde de Avintes. A Marqueza D. Francisca de Mascarenhas.
			A Marqueza D. Marianna Thereza Rita da Cunha.	Miguel Carlos da Cunha, Conde de S. Vicente. A Condeça D. Rosa Leonor de Ataide
		A Marqueza D. Anna Telles da Silva.	Manoel Telles da Silva, Marquez de Alegrete.	Fernão Telles da Silva, Marquez de Alegrete. A Marqueza D. Maria de Menezes.
			D. Eugenia de Menezes, Marqueza de Penalva. H.	D. Estevão de Menezes, 1.° Marquez de Penalva. A Marqueza D. Maria de Lorena, sua Prima.

Digitized by Google

Digitized by Google

D. Affonso de Portugal e Castro, Herdeiro.	D. José Bernardino de Portugal e Castro, Marquez de Valença, e Conde de Vemiozo.	D. Affonso de Portugal, Marquez de Valença, e Conde de Vemiozo, Camarista de ElRei, e Capitão General da Bahia.	D. José de Portugal, Marquez de Valença e Conde de Vemiozo, Presidente da Meza da Consciencia.	D. Francisco de Portugal, Marquez de Valença, e Marquez Parente, Conde de Vemiozo.
			A Marqueza D. Luiza de Lorena, sua Prima.	A Marqueza D. Francisca Rosa de Menezes.
				Manoel Telles da Silva, Marquez de Alegrete.
				A Marqueza D. Eugenia de Lorena.
		A Marqueza D. Maria Telles da Silva, sua Prima.	Manoel Telles da Silva, Marquez de Alegrete.	Fernão Telles da Silva, Marquez de Alegrete.
				A Marqueza D. Maria de Menezes.
			D. Eugenia de Menezes, Marqueza de Penalva. H.	D. Estevão de Menezes, Marquez de Penalva.
				A Marqueza D. Maria de Lorena, sua Prima.
	A Marqueza D. Maria José de Noronha.	D. Caetano de Noronha, Conde de Peniche.	D. Pedro de Noronha e Albuquerque, Marquez de Angeja.	D. Antonio de Noronha e Albuquerque, Marquez de Angeja.
				A Marqueza D. Luiza de Menezes.
			A Marqueza D. Francisca de Noronha, sua Prima e 2.ª mulher.	D. Diogo de Noronha, Marquez de Marialva pelo seu Casamento.
				A Marqueza D. Joaquina de Menezes. H.
			D. Manoel de Almeida, Successor.	D. Lourenço de Almeida, Commendador de Borba, e Godim pelo seu Casamento.
				D. Maria de Portugal, sua Prima. H.
		A Condeça D. Maria José de Almeida. H.	D. Thereza Xavier de Lencastro.	Thomás José Botelho de Tavora, Conde de S. Miguel.
				A Condeça D. Julianna de Lencastre, Dama do Paço,

Digitized by Google

Digitized by Google

D. João Manoel de Menezes, Conde de Vianna, Commendador na Ordem de Christo e Segundo Tenente da Armada Real.	D. João Manoel de Menezes 1.° Marquez, e 1.° Conde de Vianna, Gentil homem da Camara del Rei N. S. Grão Cruz da Ordem da Torre e Espada, Conselheiro do Real Conselho de Marinha, Vice Almirante e Major General da Armada Real.	D. Antonio Luiz de Menezes, Marquez de Tancos e Conde de Atalaia, pelo seu Casamento, Gentil Homem da Camara, e Marechal de Campo.	D. Pedro de Alcantara de Menezes, Marquez de Marialva, Gentil Homem da Camara del Rei e seu Estr. Mór, Dep. da J. dos 3 Estad.
		A Marqueza D. Domingas Manoel. H.	A Marqueza D. Eugenia Josefa Thereza Mascarenhas.
			D. Duarte Antonio da Camara, Marquez de Tancos e Conde de Atalaia, pelo seu Casamento, Camareiro Mór da Senhora D. Maria 1.ª
			D. Constança Manoel, Duqueza, Camareira Mór, 2.ª mulher. H.
		José de Vasconcellos e Sousa, 1.° Marquez de Bellas, e Conde de Pombeiro, pelo seu Casamento.	José de Vasconcellos Sousa Camara Faro e Veiga, 1.° Marquez de Castello Melhor e Conde de Calheta.
	A Marqueza D. Anna de Castello branco Vasconcellos e Sousa.	A Marqueza D. Maria Rita de Castello branco Corrêa e Cunha. H.	A Marqueza D. Maria Rosa de Noronha.
			D. Antonio de Castello branco Corrêa e Cunha, Conde de Pombeiro.
			A Condeça D. Anna Victoria Xavier Telles.
A Condeça D. Maria do Carmo da Cunha, Senhora da Casa de sua Mãi e H. da de seu Pai.	D. José Maria Vasque da Cunha, Successor, e Conde da Cunha.	D. José Vasque da Cunha, Successor, Conde da Cunha, Enviado a Holanda, Capitão Ten. da Arm. R., e Cap. Gen. de Mazagão.	D. Pedro Alvares da Cunha, F. de ant. Solar, Trinch. Mór da C. R., Sr. de Taboa e Ouguella, e Cap. Gen. da Madeira.
		A Condeça D. Maria de Menezes Portugal, 2.ª mulher sua Sobrinha.	D. Maria Thereza de Menezes, 2.ª mulher.
			D. Antonio de Menezes, Senhor do Regueugo e Paul da Badoeira, e M. F.
			D. Anna Joaquina de Menezes.
	A Condeça D. Maria Gertrudes Quintella, Senhora do Morgado que para ella instituio seu Pai.	Joaquim Pedro Quintella, 1.° Barão de Quintella, Conselheiro da Fazenda, Alcaide Mór da Sortelha, Commendador de São Tiago.	Valerio José Duarte Pereira, Cavalleiro da Ordem de Christo.
			D. Anna Joaquina Quintella.
		A Baroneza D. Maria Joaquina Xavier de Saldanha.	Joaquim Lobato de Araujo e Costa.
			D. Maria Leonor de Saldanha.

Digitized by Google

Digitized by Google

João Lobo Brandão de Almeida, Maltez não Professo, Grão Cruz de Aviz, Conselheiro de Guerra, Tenente General, e 1.º Conde de Alhandra.	FranciscoGarces Palha Lobo de Almeida Brandão e Menezes. M. F.	João Lobo Brandão de Almeida e Menezes, M. F.	Garcia Lobo Brandão, M. F.	
			D. Luiza Maria de Castello branco.	
		D. Emerencia Froes de Castello branco. H.	Andre Froes Botelho Pimentel F. da C. R.	
			D. Maria de Mesquita.	
	D. Anna Corte Real.	Francisco Rebello Pereira, F. da C. R.	Diogo Pereira Rebello Capitão Mór de Aldêa Galega.	
			D. Maria de Moura.	
		D. Maria de Mendonça.	Antonio de Mendonça e Zuniga, Cavaleiro de Geração.	
			D. Maria de Macedo Corte Real.	
A Condeça D. Maria Joanna de Menezes.	João Jaques de Magalhães, Successor, Commendador de Christo, e Visconde de Fonte Arcada.	Antonio Jaques de Magalhães, Alcaide Mór de Castelo Rodrigo, e M. F.	João Jaques de Magalhães Governador de Angola, e Mazagão e do Conselho de ElRei.	
			D. Maria de Menezes, sua Sobrinha.	
		D. Antonia de Noronha.	D, José de Noronha, M. F.	
			D. Maria Izabel Ribeiro Soares. H.	
	D. Maria Barbara da Camara.	D. Pedro de Figueiredo Cabral da Camara, Successor, e Camarista.	D. Vasco da Camara, Alcaide Mór de Belmonte pelo seu Casamento.	
			D. Margarida Luiza de Figueiredo Cabral. H.	
		D. Marianna de Menezes, Dama do Paço.	D. José de Menezes, Senhor de Patameira.	
			D. Luiza de Rappach.	

Digitized by Google

Digitized by Google

D. Lourenço de Almada, Herdeiro.	D. Antão de Almada, Conde de Almada, e Mestre Sala, Ajudante de Campo de ElRei Nosso Senhor e Capitão de Cavallaria.	D. Lourenço de Almada, primeiro Conde de Almada, e Mestre Sala.	D. Antão de Almada Senhor de Lagares de ElRei, e Mestre Sala pelo seu Casamento e Capitão General dos Açores.	D. Luiz de Almada, Senhor de Lagares de ElRei, e Mestre Sala.
				D. Violante de Portugal, sua Prima 2.ª mulher.
			D. Violante Henriques de Almada sua Sobrinha. H.	D. Lourenço de Almada, Mestre Sala, e Senhor de Pombalinho.
				D. Maria da Penha de França de Mendonça, sua Prima, Dama do Paço.
		A Condeça D. Maria Barbara da Silva.	D. Fernando José Lobo da Silveira Quaresma, Marquez de Alvito.	D. José Antonio Lobo da Silveira Quaresma, primeiro Marquez de Alvito, e Conde de Oriola.
				A Marqueza D. Thereza de Assis Mascarenhas.
			A Marqueza D. Maria Barbara de Menezes.	D. José de Menezes, Senhor de Patameira.
				D. Luiza de Rappach, Dama do Paço.
	A Condeça D. Maria Francisca de Abreu Pereira Cyrne Peixoto. H.	Sebastião Pereira Cyrne, Senhor de Lanhezes, Alcaide Mór de Ferreira, e F. da C. R.	Francisco d'Abreu Cyrne, Governador de Vianna, e F. da C. R.	José Pereira de Brito e Abreu Governador de Vianna, e F. da C. R.
				D. Izabel Peixoto.
			D. Maria Victoria de Menezes, Segunda mulher.	Manoel Carlos Bacellar, F. da C. R.
				D. Luiza de Menezes. sua Prima.
		D. Maria José de Lencastro.	Gonçalo Pereira da Silva e Menezes, Successor, e M. F.	Damião Pereira da Silva e Menezes, Senhor da Casa de Biscainhos, e M. F.
				D. Luiza de Menezes.
			D. Ignez de Lencastro.	Sebastião Corrêa de Sá, M. F.
				D. Clara Pereira de Amorim. H.

Digitized by Google

Digitized by Google

Manoel Paes de Sá do Amaral de Almeida e Vasconcellos Quifel Barbarino, Conde de Anadia, Visconde de Alverca, Commendador na Ordem de Christo.	Simão Paes do Amaral, Successor, e e F. da C. R.	Miguel Paes do Amaral, Cav.° de Christo, Senhor de Abrunhosa e Villa Mendo, e F. C. da R.	Miguel Paes de Amaral, Cavaleiro de Christo, Mestre de Campo de Vezeo, e F. da C. R.
		D. Joaquina Theodora de Sá e Menezes.	D. Maria Arcangela de Castello branco, sua Prima. H.
			Manoel de Sá Pereira, abaixo.
			D. Marianna Placida de Menezes, abaixo.
	D. Izabel Luiza de Almeida e Vasconcellos Quifel Basbarino. H.	Manoel Estevão de Almeida e Vasconcellos Quifel Barbarino, Successor, do Conselho Ultramarino, Cav.° de Christo, Alcaide Mór de Penedono, e M. F.	João de Almeida e Vasconcellos, Cavalleiro de Christo, Capitão Mór de Abrantes, Senhor dos Morgados de Monperres, e Almeida, e M. F.
		D. Caetana Eugenia do Valle de Brito e Silva. 1.ª mulher.	D. Izabel Luiza de Figueiredo Quifel Barbarino. H.
			Matheus Martins do Valle Botelho, Cavalleiro de Christo.
			D. Escolastiea de Abreo.
A Condeça D. Maria Luiza de Sá Pereira de Menezes de Mello Souto maior, sua Sobrinha. H.	José de Sá Pereira, Successor, Conde de Anadia, 1.° Visconde de Alverca, Ministro Plenipotenciario em Napoles.	Manoel de Sá Pereira, Successor, Cav.° de Chisto, Mestre de Campo de Coimbra, e F. da C. R.	João de Sá Pereira, Commendador da Redisima, Mestre de Campo de Auxiliares, Senhor da Casa de Condeixa, e F. da C. R.
			D. Joanna de Sá Continho. H.
		D. Marianna Placida de Menezes.	D. Francisco Furtado de Mendonça e Menezes, Cavallerro de Christo, e M. F.
			D. Marianna Luiza de Valadadares do Amaral. H.
	A Condeça D. Maria Joanna de Sá e Menezes Pais do Amaral, sua Sobrinha.	Simão Paes do Amaral, acima.	Miguel Paes do Amaral, acima.
			D. Joaquina Theodora de Sá e Menezes, acima.
		D. Izabel Luiza de Almada e Vasconcellos Quifel Barbarino, acima.	Manoel Estevão de Almeida Vasconcellos Quifel Barbarino, acima.
			D. Caetana Eugenia do Valle de Brito e Silva, acima.

Digitized by Google

Digitized by Google

D. Marcos de Noronha Brito, Herdeiro.	D. Manoel de Noronha e Brito, Conde de Arcos, Gentil homem da Camara de ElRei NossoSenhor, e Sargento Mór.	D. Marcos de Noronha e Brito, Conde de Arcos, e Vice Rei do Brasil, Governador da Bahia e do Pará, Tenente General e Gentil Homem da Camara de ElRei Nosso Senhor.	D. Manoel José de Menezes Conde de Arcos pelo seu Casamento.	D. Pedro de Menezes Noronha, Marquez de Marialva.
				A Marqueza D. Eugenia de Assis Mascarenhas.
			A Condeça D. Julianna Xavier de Noronha. H.	D. Marcos de Noronha de Brito, Conde de Arcos.
				A Condeça D. Maria Xavier de Lencastro.
			Manoel Carlos da Cunha, Conde de S. Vicente.	Miguel Carlos da Cunha, Conde de S. Vicente.
		A Condeça D. Maria Rosa da Cunha.		A Condeça D. Rosa Leonor de Ataide.
			A Condeça D. Luiza Caetana de Lorena.	D. Jaime de Mello, Duque do Cadaval.
				A Duqueza D. Henriqueta Julia de Lorena segunda mulher.
	A Condeça D. Jozefa da Silva Tello.	Nuno da Silva Tello de Menezes, Marquez de Vagos.	Francisco da Silva Tello de Menezes, 1.° Marquez de Vagos.	D. Duarte da Camara, Conde de Aveiras pelo seu Casamento.
				A Condeça D. Ignez da Silva Tello e Menezes, primeira mulher. H.
			A Marqueza D. Barbara José da Gama.	Nuno da Silva Telles, Marquez de Niza, e 1.° marido.
				D. Maria José da Gama, Marqueza de Niza. H.
		A Marqueza D. Leonor Maria da Camara.	D. Guido Augusto da Camara, Conde da Ribeira, Grande pelo seu Casamento.	D. Luiz Manoel da Camara, Conde da Ribeira Grande.
				A Condeça D. Leonor de Ataide.
			A Condeça D. Jozefa da Camara sua Sobrinha. H.	D. José da Camara, Conde da Ribeira Grande.
				A Condeça D. Margarida de Lima e Tavora.

Digitized by Google

Digitized by Google

A Viscondeça D. Rita de Castello branco.	Antonio Maria Corrêa de Sá Velasco e Benevides, Ministro de ElRei Nosso Senhor na Côrte de Londres e Visconde de Asseca, Almotacé Mór.	Salvador Corrêa de Sá Velasco e Benevides, Visconde de Asseca com Honras de Grande, e Almotacé Mór, e Marechal de Campo.	Luiz José Corrêa de Sá Velasco e Benevides, do Conselho de ElRei, e Governador de Pernambuco, 1.° marido.	Diogo Corrêa de Sá Velasco e Benevides, Visconde de Asseca com Honras de Grande.
			D. Francisca Joanna da Camara. H.	A Viscondeça D. Ignez de Lencastre.
				Lourenço Gonçalves da Camara Coutinho, Almotacé Mór.
		A Viscondeça D. Elena Gertrudes de Mello 1.ª mulher.	D. Antonio Maria de Mello da Silva e Noronha Cezar de Menezes, Marquez de Sabugosa.	D. Leonor de Tavora, Dama do Paço, sua Prima.
				D. João Alberto de Noronha, Conde de S. Lourenço pelo seu Casamento.
			A Marqueza D. Joaquina José Baptista de Menezes.	A Condeça D. Anna de Mello. H.
				D. Pedro de Menezes e Noronha, Marquez de Marialva.
				A Marqueza D. Eugenia de Assis Mascarenhas.
		José Luiz de Vasconcellos e Sousa, 1.° Marquez de Bellas.	João de Vasconcellos e Sousa Camara Faro e Veiga, Marquez de Castello Melhor.	Affonso de Vasconcellos de Sousa Camara Faro e Veiga, Conde da Calheta.
				A Condeça D. Plagia Sinfronia de Rohan.
			A Marqueza D. Maria Rosa de Noronha.	D. Antonio de Noronha e Albuquerque, Marquez de Angeja.
				A Marqueza D. Luiza de Menezes.
		A Marqueza D. Maria Rita de Castello branco Corrêa e Cunha. H.	D. Antonio Joaquim de Castello branco Corrêa e Cunha, Successor.	D. Luiz de Castello branco Corrêa e Cunha, Conde de Pombeiro.
				A Condeça D. Pelagia de Almada.
			A Condeça D. Anna Victoria Xavier Telles, Dama do Paço.	João Vasconcellos Telles da Silva e Menezes, Conde de Unhão, 2.° marido.
				D. Maria da Gama, Marqueza de Niza. H.

Digitized by Google

Digitized by Google

Luiz José Alexandre Pinto de Sousa Coutinho, Visconde de Balsemão, e Alferes de Cavallaria.	Luiz Maximo Alfredo Pereira de Sousa Coutinho, Visconde de Balsemão, Conselheiro da Fazenda.	Luiz Pinto de Sousa, Successor, 1.° Visconde de Balsemão com Honras de Grande, Tenente General, Secretario do Estado, Cav.° do Tozão de Ouro.	A Viscondeça D. Catharina de Sousa e Lencastro.	Alexandre Pinto de Sousa, Senhor do Morgado de Balsemão.
				D. Jozefa Pereira Coutinho. H.
				Francisco Filippe de Sousa da Silva Alcoforado, M. F.
				D. Maria Rosa de Lencastro.
	A Viscondeça D. Maria Rosa Alvo Brandão de Azevedo sua Prima. H.	José Alvo Brandão Godinho Pereira Successor, e F. da C. R.	D. Izabel de Lencastro.	Pantaleão Alvo Brandão, Senhor do Morgado de Erinigeira, e F. da C. R.
				D. Maria de Azevedo. H.
				Francisco Filippe de Sousa da Silva Alcoforado, acima.
				D. Maria Rosa de Lencastro, acima.
A Viscondeça D. Maria Izabel de Sousa Teixeira.	Gaspar Teixeira de Magalhães e Lacerda, 1.° Visconde do Pezo da Regoa.	Antonio Teixeira Pinto, F. da C. R.	D. Anna Thereza Pereira Teixeira.	José Caetano Teixeira de Lacerda, F. da C. R.
				D. Filippa Pinto.
				Thomás Teixeira de Souto Maior, Senhor do Morgado de Celorico.
				D. Luiza Clara Pinto de Moraes.
	A Viscondeça D. Maria de Sousa da Silva Alcoforado. H.	Rodrigo de Sousa da Silva, 1.° Barão de Villa Pouca.	D. Maria José de Carvalho e Napoles. H.	Francisco Filippe de Sousa da Silva Alcoforado, acima.
				D. Maria Rosa de Lencastro, acima.
				Gonçalo André de Carvalho, F. da C. R.
				D. Luiza Clara de Vilhena, 2.ª mulher.

Digitized by Google

Digitized by Google

Francisco de Castro do Rio Furtado de Mendonça, Chefe do Estado Maior de El Rei Nosso Senhor, Conde de Barbacena, Marechal de Campo, Grão Cruz da Ordem de N. Senhora da Conceição, e Veador da Imperatriz Rainha Nossa Senhora.	Luiz Antonio Furtado de Mendonça de Castro do Rio, 1.º Conde de Barbacena, Conselheiro de Estado, e Capitão General de Minas Geraes.	Francisco de Mendonça de Castro do Rio, Visconde de Barbacena, e Tenente General.	Luiz Furtado de Mendonça de Castro do Rio, Visconde de Barbacena.
		A Viscondeça D. Maria Antonia de Mendonça.	A Viscondeça D. Ignez de Noronha, Dama do Paço.
	A Condeça D. Anna de Mello.	D. Antonio Maria de Mello da Silva e Noronha Cezar de Lencastro, Marquez de Sabugosa.	Nuno de Mendonça e Moura, Conde de Val dos Reis.
			A Condeça D. Leonor de Noronha, Dama do Paço, e sua Prima
		A Marqueza D. Joaquina José Baptista de Menezes.	D. João Alberto de Noronha, Conde de S. Lourenço pelo seu Casamento.
			A Condeça D. Anna de Mello. H.
			D. Pedro de Noronha e Menezes, Marquez de Marialva.
			A Marqueza D. Eugenia de Assis Mascarenhas.
A Condeça D. Maria das Dores de Mello, sua Tia.	D. Antonio Maria de Mello da Silva Noronha Cezar de Lencastro, acima.	D. João Alberto de Noronha, acima.	D. Antonio de Noronha e Albuquerque, Marquez de Angeja.
			A Marqueza D. Luiza de Menezes.
		D. Anna de Mello, acima. H.	D. Rodrigo de Mello da Silva, Conde de S. Lourenço, e Fidalgo de Antigo Solar.
			A Condeça D. Margarida Rosa de Lencastro. H.
	D. Joaquina José Baptista de Menezes, acima.	D. Pedro de Noronha e Menezes, acima.	D. Diogo de Noronha, Marquez de Marialva, pelo seu Casamento.
			A Marqueza D. Joaquina de Menezes. H.
		D. Eugenia de Assis Mascarenhas, acima.	D. Manoel de Assis Mascarenhas, Conde de Obidos.
			A Condeça D. Elena de Lorena, 1.ª mulher.

Digitized by Google

Digitized by Google

	José Antonio de Oliveira Leite de Barros, Conselheiro Ministro e Secretario de Estado dos Negocios do Reino, e 1.º Conde de Basto na sua familia.	Andre de Oliveira Leite de Barros, teve B. L.	Manoel Martins Couto, Sucessor.	João de Barros de Magalhães, Senhor da Casa e Quinta de Brea, pelo seu Casamento.
				D. Escolastica Martins do Couto. H.
			D. Catharina Leite de Oliveira. H.	Jorge de Oliveira, Cavalleiro de Geração.
				D. Senhorinha Leite Pereira.
		.....	.....	.....
			.....	.....
	A Condeça D. Chatharina Leite de Castro.	Martinho Corrêa de Moraes e Castro, 1.º Visconde de Azenha.	Bernardo de Moraes Madureira, Successor, F. da C. R.	Francisco de Moraes Madureira, Senhor da Casa de Carvalho de Tarouca.
				D. Maria Caetana de Carvalho.
			D. Maria Jozefa Corrêa de Moraes e Castro, Açafata.	Martinho Corrêa de Sá Moraes e Castro, Capitão de Infanteria e F. da C. R.
				D. Sebastiana Doutel d'Ameida.
		A Viscondeça D. Gracia Leite de Almada. H.	Ignacio Leite de Almada, Successor, Commendador de Christo, e M. F.	Thomás Antonio Leite Pereira de Almada Pinheiro, Senhor da Casa d'Azenha, Morgado da Golpilheira, e M. F.
				D. Antonia Narciza de Meirelles.
			D. Catharina de Mello. H.	Paulo de Mello Machado, F. da C. R.
				D. Gracia Pereira de Castro.

Digitized by Google

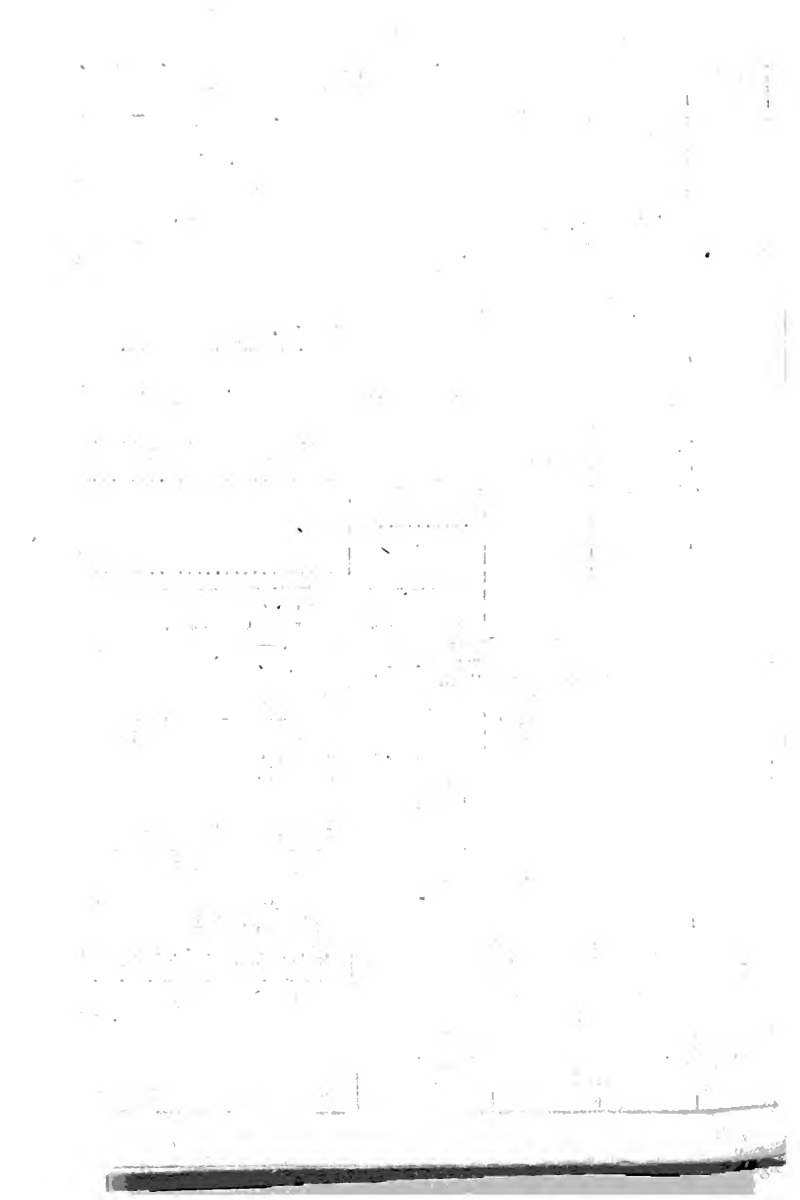

D. José Maria da Camara de Figueiredo Cabral, Conde de Belmonte, Camarista, Ajudante de Campo, e Capitão de Cavallaria.	D. Vasco Manoel da Camara de Figueiredo Cabral, Successor, 1.° Conde de Belmonte, e Porteiro Mór, GentilHomem da Camara, e Grão Cruz da Torre e Espada.	D. Pedro José de Figueiredo Cabral da Camara, Successor, Estribeiro Mór de El-Rei D. Pedro 5.° e Marechal de Campo.	D. Vasco da Camara, Alcaide Mór da Certã, Senhor de Otta e Belmonte pelo seu Casamento, Marechal de Campo.
			D. Magdalena Luiza de Figueiredo Cabral, Dama do Paço. H.
		D. Marianna de Menezes, Dama do Paço.	D. José de Menezes e Castro, Senhor de Patameira, e Camarista.
			D. Luiza de Rappach.
	A Condeça D. Jeronyma de Noronha, Dama do Paço e da Ordem de Santa Izabel.	D. José de Noronha, Senhor do Morgado de Aprestimo, pelo seu Casamento, e M. F.	D. Thomás de Noronha e Brito, Conde de Arcos.
			A Condeça D. Magdalena Bruna de Castro.
		D. Marianna Ribeiro Soares. H.	Joaquim Manoel Ribeiro Soares, Senhor do Morgado de Aprestimo, e M. F.
			D. Thereza Bernarda de Menezes, Dama do Paço.
A Condeça D. Maria Domingas Manoel, Dama do Paço.	D. Antonio Maria de Vasconcellos Corrêa e Cunha, Marquez de Bellas.	José Luiz de Vasconcellos, 1.° Marquez de Bellas.	José de Vasconcellos Camara Faro e Veiga, 1.° Marquez de Castello Melhor.
		A Marqueza D. Maria Rita de Castello branco. H.	A Marqueza D. Maria Rosa de Noronha.
			D. Antonio de Castello branco Corrêa e Cunha, Conde de Pombeiro.
			A Condeça D. Anna Victoria Xavier Telles.
	A Marqueza D. Constança Manoel de Menezes.	D. Antonio Luiz de Menezes e Noronha, Marquez de Tancos pelo seu Casamento.	D. Pedro de Noronha e Menezes, Marquez de Marialva.
			A Marqueza D. Eugenia de Assis Mascarenhas.
		A Marqueza D. Domingas Manoel. H.	D. Duarte da Camara, Conde de Aveiras, e Marquez de Tancos.
			D. Constança Manoel, Duqueza de Tancos. H.

Digitized by Google

Digitized by Google

D. Nuno Manoel de Noronha, Conde de Bobadella pelo seu Casamento.	D. Duarte Manoel de Menezes, Marquez de Tancos, e Marechal de Campo.	A Marqueza D. Leonor da Silva.	D. Antonio Luiz de Menezes, Marquez de Tancos, pelo seu Casamento.	D. Pedro de Menezes e Noronha, Marquez de Marialva.
				A Marqueza D. Eugenia de Assis Mascarenhas.
			A Marqueza D. Domingas Manoel da Camara. H.	D. Duarte da Camara, Marquez de Tancos, e Conde de Aveiras.
				D. Constança Manoel, sua Sobrinha, e 2.ª mulher, Duqueza, Camareira Mór. H.
			Nuno Telles da Silva, Marquez de Vagos.	Francisco da Silva Tello de Menezes, 1.º Marquez de Vagos.
				A Marqueza D. Barbara José da Gama.
			A Marqueza D. Leonor Maria da Camara, sua Prima.	D. Guido Augusto da Camara, Conde da Ribeira grande pelo seu Casamento.
				A Condeça D. Jozefa da Camara, sua Sobrinha. H.
A Condeça D. Joanna Freire. H.	Gomes Freire de Andrade, Conde de Bobadella.	A Condeça D. Anna de Miranda. H.	José Antonio Freire Andrade, Conde de Bobadella, e Governador das Armas da Beira.	Bernardim Freire de Andrade, Governador de São Thomé, Mestre de Campo General, e M. F.
				D. Vicencia de Menezes.
			A Condeça D. Antonia Xavier de Lencastro.	D. Fernando de Almeida e Silva, Commendador de Fornos, e M. F.
				D. Izabel de Lencastro de Baena Sanches Farinha. H.
			Antonio José de Miranda Henriques, Tenente General, Conselheiro de Guerra, e 1.º Visconde de Souzel.	José Joaquim de Miranda Henriques, Senhor de Carapito e Cudeceiro, Alcaide Mór de Villar maior, e M. F., 2.º marido. A Condeça da Ponte D. Anna de Lencastro, 3.ª mulher.
			A Viscondeça D. Joanna de Saldanha.	Manoel de Saldanha Gama e Torres, Senhor de Assequins, e M. F.
				D. Francisca da Camara, 2.ª mulher.

Digitized by Google

Digitized by Google

José Antonio Freire de Andrada de Mello Corrêa e Alvim, Conde de Camarido.	Nuno Freire d'Andrada, Successor, Marechal de Campo, 1.° Conde de Camarido, e Veador.	Fernão Freire de Andrada, Successor, e M. F.	Bernardim Freire de Andrada, Successor, Capitão de Mar e Guerra, M. F.	Antonio Freire d'Andrada, Commendador de S. Eulalia, Senhor do Morgado de Sadão, e M. F.
				D. Anna Luiza de Castro, 2.ª mulher.
			D. Maria de Castro, sua Prima.	Luiz de Sousa Falcão, M. F.
				D. Catharina de Sousa, sua Prima.
		D. Joanna Izabel de Lencastro, segunda mulher.	D. Miguel Pereira Forjaz, M. F.	D. Alvaro Pereira Coutinho, M. F.
				D. Ignez Barreto, de Sá.
			D. Angela Joanna de Mello.	Diogo Corrêa de Sá, Visconde de Asseca.
				A Viscondeça D. Ignez de Lencastro.
		José Corrêa de Mello e Alvim Pinto, Sucessor, e M. F.	Lourenço de Brito Corrêa da Silveira e Moura, Successor, e M. F.	José Corrêa de Brito da Silveira, M. F., e Senhor do Morgado de Sinde pelo seu Casamento.
				D. Luiza Maria de Moura. H.
	A Condeça D. Maria Izabel de Mello de Sousa Corrêa e Menezes. H.		D. Thereza de Mello e Alvim. H.	Barnabé de Mello e Alvim Pinto, Senhor do Morgado da Carreira em Vianna, e M. F.
				D. Clara Maria de Castro e Vilhena.
			Joaquim José Leitão de Sousa, M. F.	Antonio Leitão de Sousa, Procurador em Côrtes, e M. F.
		D. Maria Rita de Menezes. H.		D. Maria Botelho da Costa. H.
			D. Maria de Menezes.	Luiz Xavier de Napoles e Menezes, F. da C. R.
				D. Marianna de Lemos.

Digitized by Google

Digitized by Google

D. José Joaquim de Almeida Lobo e Noronha, Herdeiro.	D. José de Almada Lobo, e Noronha, Successor, 1.° Conde de Carvalhaes, e Veador.	D. José Joaquim Lobo da Silveira, Provedor da Casa da India, e Senhor de Carvalhaes pelo seu Casamento, e Veador.	D. José Antonio Lobo da Silveira Quaresma, Successor, e 1.° Marquez de Alvito.	D. Vasco Lobo da Silveira Quaresma, Fidalgo de Antigo Solar e Conde de Oriola.
				A Condeça D. Ignez de Lencastro.
			A Marqueza D. Thereza de Assis Mascarenhas, Dama do Paço.	D. Fernando de Mascarenhas, Conde de Obidos.
				D. Brites de Mascarenhas, Condeça de Palma. H.
			D. Bernardo de Almada e Noronha, Successor, e Veador.	D. Francisco de Almada e Noronha, Senhor de Carvalhaes, Provedor da Casa da India, e Veador.
				D. Guiomar de Vasconcellos, Dama do Paço.
		D. Joaquina de Almeida, sua Sobrinha. H.		D. José Antonio Lobo da Silveira, acima.
			D. Ignez da Silveira. 2.ª mulher.	D. Thereza de Assis Mascarenhas, acima.
			D. João Alberto de Noronha, Conde de S. Lourenço pelo seu Casamento.	D. Antonio de Noronha e Albuquerque, Marquez de Angeja.
		D. Antonio Maria de Mello da Silva e Noronha, 1.° Marquez de Sabugosa.		A Marqueza D. Luiza de Menezes.
			A Condeça D. Anna de Mello. H.	Rodrigo de Mello da Silva, Conde de S. Lourenço.
	A Condeça D. Margarida de Mello.			A Condeça D. Margarida Rosa de Lencastro.
			D. Pedro de Noronha e Menezes, Marquez de Marialva.	D. Diogo de Noronha, Marquez de Marialva, pelo seu Casamento
		A Marqueza D. Joaquina José Baptista de Menezes.		A Marqueza D. Joaquina de Menezes. H.
			A Marqueza D. Eugenia de Assis Mascarenhas.	D. Manoel de Assis Mascarenhas, Conde de Obidos.
				A Condeça D. Elena de Lorena, 1.ª mulher.

Digitized by Google

		Luiz da Cunha Ataide, Conde de Povolide	Tristão da Cunha Ataide, Successor, e 1.° Conde de Povolide.	Luiz da Cunha e Ataide, Senhor de Povolide, e M. F.
				D. Guiomar de Lencastro.
			A Condeça D. Arcangela de Tavora.	Miguel Carlos de Tavora, Conde S. Vicente, pelo seu Casamento.
	José da Cunha e Ataide, Conde de Povolide, e Camarista.			A Condeça D. Maria da Cunha. H.
			D. Miguel Luiz de Menezes, Conde de Valladares.	D. Carlos de Noronha, Conde de Valladares.
		A Condeça D. Elena de Castello branco.		A Condeça D. Maria de Lencastro.
Antonio da Cunha da Graã e Ataide, 1.° Conde de Cintra, Veador da Imperatriz Rainha N. Senhora, e meEstribeiro Mór.			A Condeça D. Maria Anna de Castello branco.	Fernão Tello da Silva, Marquez de Alegrete, 2.° marido.
				A Marqueza D. Elena de Noronha.
			D. Duarte da Camara, Conde de Aveiras pelo seu Casamento.	D. José Rodrigo da Camara, Conde da Ribeira Grande.
		Francisco da Silva Tello de Menezes, Marquez de Vagos.		A Condeça D. Constança de Rohan.
			A Condeça D. Ignez Tello da Silva, 1.ª mulher. H.	Luiz da Silva Telles, Conde de Aveiras.
	A Condeça D. Maria da Silva Tello.			A Condeça D. Maria de Tavora.
			Nuno da Silva Telles, Marquez de Niza pelo seu Casamento, 1.° marido.	Manoel Tello da Silva, Marquez de Alegrete.
		A Marqueza D. Barbara José da Gama.		A Marqueza D. Eugenia de Lorena.
			A Marqueza D. Maria da Gama. H.	D. Vasco Luiz da Gama, Marquez de Niza.
				A Marqueza D. Barbara de Lara e Castro.

Digitized by Google

Digitized by Google

Antão José Joaquim de Saldanha e Albuquerque, Conde da Ega.	Ayres de Saldanha e Albuquerque, Camarista, e Conde da Ega.	Manoel de Saldanha e Albuquerque, Successor, e Vice Rei da India, 1.° Conde da Ega.	Ayres de Saldanha e Albuquerque, Successor, Camarista, e Governador do Rio de Janeiro.	João de Saldanha e Albuquerque, Senhor do Morgado da Junqueira, Veador.
				D. Catharina Coutinho.
			D. Maria Leonor de Moscozo, Dama do Paço.	D. João Mascarenhas, Conde de Santa Cruz, e Mordomo Mór.
				A Condeça D. Thereza de Moscozo Ozorio, Dama do Paço.
			D. Luiz de Almada, Successor, 2.° marido.	D. Lourenço de Almada, Mestre Sala da C. R. Governador e Capitão General de Angola.
		A Condeça D. Anna Ludovice de Portugal.		D. Catharina Henriques.
			D. Violante de Portugal, 2.ª mulher, e sua Prima.	D. Luiz de Almeida, M. F., e Capitão de Cavallos.
				D. Maria Jozefa de Mello Corte Real.
		D. Antão de Almada, Senhor dos Lagares de El-Rei, e Mestre Sala pelo seu Casamento.	D. Luiz de Almada, acima.	D. Lourenço de Almada, acima.
				D. Catharina Henriques, acima.
			D. Violante de Portugal, acima.	D. Luiz de Almeida, acima.
	A Condeça D. Maria de Almeida, sua Prima.			D. Maria Jozefa de Mello Corte Real, acima.
			D. Lourenço de Almada, Successor.	D. Luiz de Almada, acima.
		D. Violante Henriques de Almada, sua Sobrinha.		D. Francisca Jozefa de Tavora, 1.ª mulher.
			D. Maria da Penha de França de Mendonça, sua Prima.	Tristão de Mendonça Furtado, Commendador de Avanca.
				D. Violante Henriques, 2.ª mulher.

Digitized by Google

Digitized by Google

D. José Luiz Machado de Mendonça Castro e Vasconcellos, Herdeiro.	D. José de Castello branco, Conde da Figueira, e Senhor da Casa d'Entre homem e Cavado pelo seu Casamento, Embaixador na Corte de Madrid, Brigadeiro dos Reaes Exercitos, Crão Cruz das Ordens da Conceição e Torre e Espada, e Veador.	José Luiz de Vasconcellos e Sousa, Regedor das Justiças, Conde de Pombeiro pelo seu Casamento, e 1.° Marquez de Bellas.	José de Vasconcellos e Sousa Camara Faro e Veiga, 1.° Marquez de Castello melhor.	Affonso de Vasconcellos Sous Camara Faro e Veiga, Conde d Calheta.
			A Marqueza D. Maria Rosa de Noronha.	A Condeça D. Plagia Sinfrc nia da Rocha.
				D. Antonio de Noronha Albu querque Marquez d'Angeja.
				A Marqueza D. Luiza de Me nezes.
		A Marqueza D. Maria Rita de Castello branco Corrêa da Cunha. H.	D. Antonio Joaquim de Castello branco Corrêa e Cunha, Conde de Pombeiro.	D. Luiz de Castello branco Co rêa e Cunha, Conde de Pombe ro, e Senhor da Casa de Bellas.
			A Condeça D. Anna Victoria Xavier Telles, Dama do Paço.	A Condeça D. Plagia de Al mada.
				João Xavier Telles da Silva Menezes, Conde de Unhão, 2 Marido.
				D. Maria da Gama, Marquez de Niza. H.
		Luiz Machado de Mendonça Castro e Vasconcellos, Successor, Brigadeiro dos Reaes Exercitos, Commendador de Aviz, Alcaide Mór de Mourão, e M. F.	Jorge Machado de Mendonça Castro e Vasconcellos, Successor, e M. F.	Luiz Carlos Machado de Men donça Castro e Vasconcellos, Se nhor de Entre homem e Cavado e M. F.
				D. Izabel Henriques, Dama d Paço.
	A Condeça D. Maria Amalia Machado de Mendonça Castro e Vasconcellos, 2.ª mulher.		D. Luiza de Saldanha.	João Pedro de Saldanha Olivei ra e Sousa, Senhor do Morgado d Oliveira, e M. F.
				D. Ignez Antonia da Silva, Da ma do Paço.
			João Pedro de Saldanha Oliveira e Sousa, Successor, e 1.° Conde de Rio Maior	Antonio de Saldanha e Olive ra Senhor do Morgado de Oli veira.
		D. Marianna de Saldanha, sua Prima.		D. Constança de Portugal.
				Sebastião José de Carvalho Mello, 1.° Marquez de Pombal.
			A Condeça D. Maria Amalia de Daun.	A Marqueza D. Leonor de Daun

Digitized by Google

Digitized by Google

D. Francisco de Almeida, Herdeiro.	D. Antonio Lobo de Almeida, Successor, e Conde das Galveas, Couteiro Mór da Casa de Bragança.	D. Francisco d'Almeida, 1.º Conde das Galveas, Apozentador Mór da Casa Real.	D. Antonio d'Almeida Portugal, Governador de Beja, e M. F.	D. João d'Almeida Portugal, M. F.
				D. Thereza Antonia de Castro.
			D. Violante de Mello e Castro. H.	Francisco de Mello e Castro, Governador do Mazagão, M. F.
				D. Maria Jozefa Pereira da Silva.
		D. Maria de Monserrate Lobo. H.	Martim Lopes Lobo de Saldanha, Successor, e M. F.	Jeronymo Lobo de Saldanha, Alcaide Mór de Monsarrás, e M. F.
				D. Francisca de Magalhães.
			D. Joanna de Monserrate e Magalhães.	Francisco de Magalhães da Silva, M. F.
				D. Maria Caetana de Mello.
	A Condeça D. Anna Maxima de Menezes.	Francisco Lopes de Calheiros e Menezes, F. da C. R.	Francisco Lopes Calheiros de Menezes, Successor, e Fidalgo da C. R.	Pedro Lopes Calheiros de Benevides, Senhor da Torre de Calheiros, e F. da C. R.
				D. Maria Quiteria de Lira e Menezes.
			D. Maria Thereza Falcão Marinho. H.	José Falcão Marinho, F. da C. R.
				D. Thereza Francisca Malheiro. H
		D. Maria Imilia de Oliveira da Costa. H.	Luiz de Oliveira da Costa, Governador Militar do Porto, e F. da C. R.	Simão de Oliveira da Costa, F. da C. R.
				D. Joanna de Mello Corrêa.
			D. Anna Maxima d'Almeida. H.	Diogo Henriques d'Almeida Coelho, Capitão Mór de Celorico da Beira.
				D. Sancha Brandão. H.

Digitized by Google

		José de Almeida Sobral e Vasconcellos, Successor, do Concelho de ElRei, Governador e Capitão General de Angola, 1.° Visconde da Lapa, e 1.° Barão de Mossamedes.	Luiz de Almeida e Vasconcellos, Successor, e M. F.	Braz de Almeida e Vasconcellos, Senhor do Reguengo de Mossamedes, e M. F. D. Joanna Pereira Leitão.
	Manoel de Almeida Sobral e Vasconcellos, Successor, 1.° Conde da Lapa, Barão de Mossamedes, e Vedor da Casa Real.		D. Marianna de Vasconcellos, sua Prima. H.	Theotonio José do Sobral e Vasconcellos, F. da C. R. D. Jozefa de Vasconcellos.
		A Viscondeça D. Maria de Portugal.	D. Luiz de Sousa Botelho, Successor, e M. F. D. Leonor de Portugal.	Antonio José Botelho Mourão, Senhor do Morgado de Matheus, e F. da C. R. D. Joanna de Sousa. H. D. Rodrigo de Sousa Coutinho, Senhor da Honra de Alva pelo seu Casamento. D. Maria Antonia de Menezes. H.
Manoel de Almeida Sobral e Vasconcellos, Herdeiro.	A Condeça D. Francisca da Camara.	D. Pedro da Camara Figuiredo Cabral, Successor e Camarista.	D. Vasco da Camara, Veador, e Senhor da Casa de Otta, e Belmonte pelo seu Casamento. D. Magdalena Luiza de Figueiredo Cabral, Dama do Paço. H.	D. José Rodrigo da Camara, Conde da Ribeira Grande. A Condeça D. Constança de Rohan. Pedro de Figueiredo e Alarcão, Commendador de Christo, e Senhor de Otta e Casa de Belmonte. D. Francisca Ignes de Lencastro.
		D. Marianna de Menezes, Dama do Paço.	D. José de Menezes, Successor. D. Luiza Gonzaga.	D. Diogo de Menezes, Senhor de Patameira. D. Maria Barbara de Brainer. Carlos Adolfo, Conde de Rappach. A Condeça D. Luiza Antonia de Lamberg.

Digitized by Google

Digitized by Google

		D. João de Lencastro Vice Rei da India, e 1.° Conde da Louzaã.	D. Rodrigo de Lencastro, Gentilhomem da Camara do Infante D. Manoel, Commissario geral de Cavallaria.	D. João de Lencastro, Fidalgo de Antigo Solar, Governador, e Capitão General da Bahia, e Angola.
				D. Maria Thereza de Portugal.
	D. Luiz Antonio de Lencastro de Basto e Baharem, Conde da Louzaã, Veador, e Grão Cruz da Ordem de N. Senhora da Conceição.		D. Izabel de Castro.	João Corrêa de Lacerda, Mestre de Campo, e F. da C. R.
				D. Luiza Carneiro.
		A Condeça D. Marianna Joaquina de Basto Baharem. H.	Luiz Antonio de Basto Baharem, Senhor da Villa da Praia, Alcaide Mór de Linhares, e M. F.	Antonio de Basto Pereira Conselheiro da Fazenda, e Secretario de Estado da Rainha.
				D. Paula de Baharem. H.
			D. Violante de Portugal.	D. João de Almeida Portugal, M. F.
D. João de Lencastro, Herdeiro.				D. Thereza Antonia de Castro.
		João de Saldanha da Gama Torres, Successor, e Conde da Ponte.	Manoel de Saldanha da Gama Torres, Successor, 2.° marido.	João de Saldanha da Gama e Torres, Senhor de Assequins e Vice Rei da India.
				D. Joanna Bernarda de Lencastro.
			D. Francisca Joanna da Camara, 2.ª mulher.	Luiz Gonçalves da Camara Couto, Almotace Mór.
	A Condeça D. Francisca de Saldanha, 2.ª mulher.			D. Leonor Jozefa de Tavora.
		A Condeça D. Maria Constança de Saldanha.	João de Saldanha Oliveira e Sousa, Successor, e 1.° Conde de Rio Maior.	Antonio de Saldanha e Oliveira, Senhor do Morgado de Oliveira, e M. F.
				D. Constança de Portugal.
			A Condeça D. Maria Amalia de Daun.	Sebastião José de Carvalho e Mello, 1.° Marquez de Pombal.
				A Marqueza D. Leonor de Daun.

Digitized by Google

Digitized by Google

	D. Diogo de Menezes, Successor, Conde da Louzaã, Ministro de Estado Presidente do Real Erario, e Grão Cruz da Ordem de N. Senhora da Conceição.	D. Rodrigo de Menezes, 1.º Conde de Cavalleiros, e Senhor desta Casa pelo seu Casamento, Veador, e Capitão General de Minas Geraes e Bahia.	D. Pedro de Menezes e Noronha, Marquez de Marialva.	D. Diogo de Noronha, Marquez de Marialva pelo seu Casamento.
				A Marqueza D. Joaquina de Menezes. H.
			A Marqueza D. Eugenia de Assis Mascarenhas.	D. Manoel de Assis Mascarenhas, Conde de Obidos.
				A Condeça D. Elena de Lorena 1.ª mulher.
		A Condeça D. Maria José de Eça e Bourbon. H.	Gregorio Ferreira d'Eça, Successor, e Veador.	Manoel Ferreira d'Eça, Senhor da Casa de Cavalleiros, e M. F.
				D. Francisca de Tavora e Castro.
			D. Izabel de Bourbon.	D. João de Almeida Portugal, Veador.
				D. Joanna Jaques da Silva. H.
	A Condeça D. Maria Antonia de Saldanha Corte Real da Camara e Lencastro Basto Baharem, Senhora da Casa de sua Mãi.	D. Luiz Antonio de Lencastro de Basto e Baharem, Conde da Louzaã.	D. João de Lencastro, 1.º Conde da Louzaã.	D. Rodrigo de Lencastro, Gentil Homem da Camara do Senhor Infante D. Manoel.
				D. Izabel de Castro.
			A Condeça D. Marianna Joaquina de Basto Baharem. H.	Luiz Antonio de Basto Baharem, M. F.
				D. Violante de Portugal.
		A Condeça D. Maria de Saldanha da Camara, 1.ª mulher. H.	D. José Pedro da Camara, Governador da India, e do Concelho de El Rei.	D. Francisco da Camara, M. F.
				D. Francisca Xavier de Castro.
			D. Maria Victoria de Saldanha e Tavora. H.	Antonio de Saldanha e Sousa, Senhor do Morgado de Cadafaes.
				D. Francisca Antonia de Azevedo Corte Real.

Digitized by Google

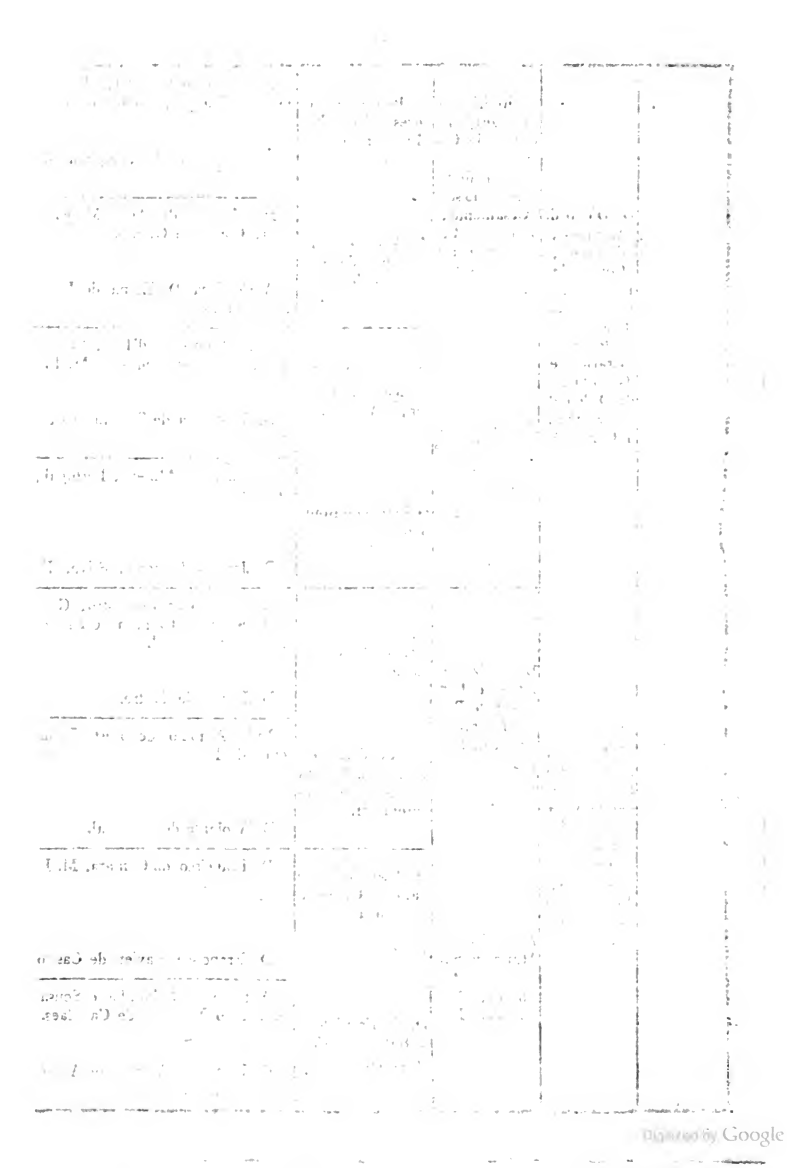

Digitized by Google

		Manoel Ignacio da Cunha e Menezes, Successor, e Conde de Lumiares pelo seu Casamento, 1.° marido.	José Felis da Cunha Menezes, Successor, e Veador, Marechal, Governador das Armas da Beira.	Manoel Ignacio da Cunha, Senhor de Paio Pires, e Alcaide Mór de Tavira, Commendador de Santiago, e M. F.
				D. Thereza Jozefa de Menezes.
	José Manoel Ignacio da Cunha e Menezes Carneiro de Sousa Vasconcellos Portugal e Faro, Conde de Lumiares, Brigadeiro dos Reaes Exercitos, e Veador.		D. Constança Xavier de Menezes.	D. Luiz de Menezes, 1.° Marquez do Louriçal.
				A Marqueza D. Anna de Rohan.
		D. Maria do Resgate Faro de Portugal Carneiro de Vasconcellos e Sousa, depois de viuva, Marqueza de Lumiares, e Camareira Mór, Dama da Ordem de Santa Izabel. H.	D. José Francisco de Portugal Gama e Vasconcellos, Successor, Conde de Lumiares, e Coronel de Infanteria.	D. Luiz de Portugal, Commendador de Fronteira, Camarista, Tenente General.
				D. Ignacia de Rohan.
			A Condeça D. Magdalena Carneiro de Sousa e Faro. H.	Carlos Carneiro de Sousa, Conde 1.° de Lumiares.
José Felis da Canha. H.				A Condeça D. Anna de Noronha, Dama do Paço.
			D. José de Menezes e Castro, Successor, e Camarista.	D. Diogo de Menezes, Senhor de Patameira, Commendador de Vallada, e Estribeiro da Rainha.
		D. Francisco Xavier de Menezes e Castro, Successor, 1.° Marquez de Vallada.		D. Maria Barbara de Brainer.
			D. Luiza Gonzaga.	Carlos Adolfo, Conde de Rappach.
	A Condeça D. Luiza de Menezes.			A Condeça Luiza Gonzaga de Lemberg.
			D. Luiz de Almeida Soares Portugal, Marquez de Lavradio.	D. Antonio de Almeida Soares Portugal, 1.° Marquez de Lavradio.
		A Marqueza D. Anna Thereza de Almeida, 1.ª mulher.		A Marqueza D. Francisca das Chagas e Mascarenhas.
			A Marqueza D. Marianna Thereza Ritta da Cunha.	Miguel Carlos da Cunha, Conde de S. Vicente.
				A Condeça D. Rosa Leonor de Ataide.

Digitized by Google

Digitized by Google

		D. José Francisco da Costa, Successor, e Visconde de Mesquitella pelo seu Casamento, e Governador do Algarve.	D. Antonio José da Costa, Successor, Capitão de Mar e Guerra, e General de Sena.	D. Antonio Estevão da Costa, Armeiro Mór do Reino.
				D. Magdalena de Mendonça.
			D. Antonia Rosa de Mello.	Christovão de Mello, Governador da India.
	D. Luiz da Costa Sousa e Macedo, Successor, e 1.º Conde de Mesquitella.			D. Rosa Maria de Almeida, 2.ª mulher.
			Luiz de Sousa de Macedo, Successor, 1.º Visconde de Mesquitella, e Tenente General.	Antonio de Sousa Macedo, Barão da Ilha Grande de Joane.
		A Viscondeça D. Maria José de Sousa e Macedo. H.		A Baroneza D. Catharina de Tavora.
			A Viscondeça D. Joaquina Antonia de S. Paio e Lima.	Manoel de S. Paio e Mello Castro Torres e Luzignano, Senhor de Villa Flôr, e S. Paio.
D. João Affonço da Costa de Sousa de Maçedo, Herdeiro.				D. Victoria de Bourbon, sua Prima.
			Antonio de Saldanha Oliveira, Successor.	João Pedro de Saldanha e Oliveira, Senhor do Morgado de Oliveira.
		João Pedro de Saldanha e Oliveira, Successor, e 1.º Conde do Rio Maior.		D. Ignez Antonia da Silva.
			D. Constança de Portugal, Dama do Paço.	D. Luiz de Portugal da Gama e Vasconcellos, Commendador de Fronteira.
	A Condeça D. Maria Ignacia de Saldanha Oliveira eDaun.			D. Ignacia de Rohan, Dama do Paço.
			Sebastião José de Carvalho e Mello, 1.º Marquez de Pombal.	Manoel de Carvalho e Ataide, M. F.
		A Condeça D. Maria Amalia de Daun.		D. Maior Luiza de Mendonça.
			A Marqueza D. Leonor de Daun, 2.ª mulher.	Henrique Ricardo, Conde de Daun.
				A Condeça Violante Jozefa de Bergenberg.

Digitized by Google

Digitized by Google

Alvaro José Xavier Botelho de Portugal Coronel Sá e Menezes, Conde de S. Miguel.	Fernando Xavier Botelho, Conde de S. Miguel.	Alvaro José Xavier Botelho de Tavora, Governador do Brasil, e Conde de S. Miguel.	Thomás José Botelho de Tavora, Conde de S. Miguel.	Alvaro José Botelho de Tavora, Conde de S. Miguel.
				A Condeça D. Antonia de Bourbon.
			A Condeça D. Juliana de Lencastro, Dama do Paço.	Fernão Telles da Silva, Conde de Unhão.
				A Condeça D. Maria de Lencastro.
		A Condeça D. Luiza do Pilar e Noronha.	D. Thomás de Noronha, Conde d'Arcos.	D. Marcos de Noronha, Conde de Arcos.
				A Condeça D. Maria Josefa de Tavora.
			D. Magdalena Bruna de Castro, 1.ª mulher.	D. João de Almeida Portugal, Conde d'Assumar.
				A Condeça D. Izabel de Castro.
	A Condeça D. Anna Izabel de Portugal. H.	Manoel Joaquim Corrêa de Lacerda, F. da C. R.	Luiz Francisco Corrêa de Lacerda, F. da C. R.	Manoel Corrêa de Lacerda, F. da C. R.
				D. Luiza de Portugal.
			D. Izabel de Castro e Sousa.	José Corrêa de Lacerda, F. da C. R.
				D. Luiza Carneiro.
		D. Bernarda de Vilhena.	Rodrigo de Sousa da Silva, Successor, e M. F.	Francisco de Sousa da Silva, Senhor de Villa Pouca, e M. F.
				D. Antonia Gabriela da Silva.
			D. Izabel Brandão.	Jeronymo Brandão da Silva, Commendador de S. Miguel.
				D. Petronilha de Andrade e Lobera.

Digitized by Google

Digitized by Google

D. João de Mello Abreu Soares Guedes de Vasconcelos, Herdeiro.	D. Miguel Antonio de Mello de Abreu Soares de Vasconcellos, 1.° Conde de Murça, e Ministro de Estado do Senhor D. João 6.°, Capitão General de Angola, e dos Açores.	D. João Domingues de Mello e Abreu, Successor, e M. F.	D. Miguel Antonio de Mello, e Abreu, Successor, e M. F.	D. João de Mello e Abreu, M. F., e Senhor do Morgado de Fonte Boa pelo seu Casamento.
				D. Izabel Maria de Mello e Vasconcellos. H.
			D. Marianna de Bourbon de Mello Homem. H.	D. Pedro José de Mello Homem, Commendador de Gulfar e Veador.
				D. Antonia Henriques de Bourbon.
		D. Joaquina de Noronha.	D. Rodrigo de Menezes e Noronha, General de Infanteria.	D. Diogo de Menezes e Noronha, Marquez de Marialva, pelo seu Casamento.
				A Marqueza D. Joaquina de Menezes. H.
			D. Maria Antonia Soares de Noronha. H.	João Pedro Soares da Veiga e Noronha, Veador e Provedor de Alfandega.
				D. Anna Joaquina de Portugal.
		Domingos de Albuquerque Coelho, Successor, e M. F.	João Corrêa da Silva, Senhor do Couto de Outil pelo seu Casamento, e M. F.	Diogo Corrêa da Silva Visconde de Asseca.
				A Viscondeça D. Ignez de Lencastro.
	A Condeça D. Maria José de Albuquerque, sua Sobrinha.		D. Ignez de Albuquerque, sua Sobrinha. H.	Francisco de Albuquerque Coelho, Senhor do Couto de Outil, F. da C. R.
				D. Thereza de Lencastro.
		D. Maria de Menezes.	D. João Domingues de Mello e Abreu, acima.	D. Miguel Antonio de Mello Abreu acima.
				D. Marianna de Bourbon d Mello Homem, acima.
			D. Joaquina de Noronha acima.	D. Rodrigo de Menezes e Noro nha, acima.
				D. Marianna Antonia Soares d Noronha, acima. H.

Digitized by Google

Digitized by Google

		D. Luiz da Camara e Ataide, Conde da Ribeira Grande.	D. Guido da Camara e Ataide, Conde da Ribeira Grande pelo seu Casamento.	D. Luiz da Camara, Conde da Ribeira Grande.
				A Condeça D. Leonor de Ataide.
			A Condeça D. Joanna da Camara, sua Sobrinha. H.	D. José da Camara, Conde da Ribeira Grande.
	D. Manoel da Camara, Vice Rei da India, e Coronel de Cavallaria.			A Condeça D. Margarida de Lorena e Tavora.
			D. João d'Almeida Soares Portugal, Marquez de Alorna.	D. Pedro d'Almeida Portugal, 1.° Marquez de Alorna.
		A Condeça D. Maria da Conceição e Almeida.		A Marqueza D. Maria de Lencastro.
				Francisco d'Assiz e Tavora, Conde de Alvor.
			A Marqueza D. Leonor de Tavora.	A Condeça D. Leonor de Tavora, sua Prima.
D. Thereza da Camara, Condeça de Pangim. H.			D. Antonio Maria de Noronha Mello Cezar de Menezes, 1.° Marquez de Sabugoza.	D. João Alberto de Noronha, Conde de S. Lourenço, e Alferes Mór do Reino pelo seu Casamento.
		D. José de Noronha Mello da Silva Cezar de Menezes, Marquez de Sabugoza.		A Condeça D. Anna de Mello da Silva Cezar de Lencastro. H.
			A Marqueza D. Joaquina José Baptista de Menezes.	D. Pedro de Menezes e Noronha, Marquez de Marialva.
	D. Maria Thereza de Mello.			A Marqueza D. Eugenia d'Assiz Mascarenhas.
			Antonio de S. Paio Mello Castro Torres e Lusignano, Sucessor, e 1.° Conde de S. Paio.	Manoel de S. Paio e Mello Castro Torres e Lusignano, Senhor de Villa flor.
		A Marqueza D. Leonor de S. Paio.		D. Victoria de Bourbon.
			A Condeça D. Thereza de Daun.	Sebastião José de Carvalho e Mello, 1.° Marquez de Pombal.
				A Marqueza D. Leonor de Daun, 2.ª mulher.

Digitized by Google

Digitized by Google

D. Maria da Assumpção Adelaide e Sousa da Matta Coutinho. H.	Manoel José da Maternidade da Matta de Sousa Coutinho, 1.º Conde de Penafiel.	José Antonio de Sousa da Matta Coutinho, Successor.	Luiz Victorino de Sousa Coutinho da Matta, Successor.	Duarte de Sousa da Matta Coutinho, Senhor do Morgado da Matta, e Correio Mór do Reino.
				D. Izabel Caffaro, Dama do Paço.
			D. Joanna de Menezes.	João Gonçalves da Camara Coutinho, Almotacé Mór.
				D. Luiza de Almada, Dama do Paço.
		D. Joaquina da Camara.	Luiz Gonçalves da Camara Coutinho, Successor.	D. Gastão da Camara Coutinho, Senhor das Ilhas Dezertas.
				D. Maria Benta de Noronha, Dama do Paço.
			D. Izabel de Mendonça.	Nuno de Mendonça, Conde de Val dos Reis.
				A Condeça D. Leonor Antonia de Noronha, Dama do Paço.
	A Condeça D. Maria José de Castello branco.	José Luiz de Vasconcellos, 1.º Marquez de Bellas.	José de Vasconcellos Sousa Camara Faro e Veiga, 1.º Marquez de Castello melhor.	Affonso de Vasconcellos e Sousa, Conde de Calheta, e Reposteiro Mór.
				A Condeça D. Pelagia Sinfronia de Rohan.
			A Marqueza D. Maria Rosa de Noronha.	D. Antonio de Noronha e Albuquerque, Marquez de Angeja.
				A Marqueza D. Luiza de Menezes.
		A Marqueza D. Maria Rita de Castello branco Corrêa e Cunha, Dama de Honor, e da Ordem de Santa Izabel. H.	D. Antonio de Castello branco Corrêa e Cunha, Conde de Pombeiro.	D. Luiz de Castello branco Corrêa e Cunha, Conde de Pombeiro.
				A Condeça D. Plagia de Almala.
			A Condeça D. Anna Victoria Xavier Telles.	João Xavier Telles da Silva e Menezes, Conde de Unhão, 2.º marido.
				D. Maria da Gama, Marqueza de Niza. H.

Digitized by Google

Digitized by Google

D. Caetano de Noronha de Almeida Portugal, Herdeiro.	D. Manoel de Almeida e Noronha ✠ em vida de seus Pais, e foi Conde de Peniche.	D. Caetano de Noronha, Commendador de Borba, e Godim pelo seu Casamento, e 1.° Conde de Peniche, Grão Cruz da Ordem de N. Senhora da Conceição, Veador, e Conselheiro da Fazenda.	D. Pedro de Noronha e Albuquerque, Marquez de Angeja.	D. Antonio de Noronha e Albuquerque, Marquez de Angeja, e Conde de Villa Verde. A Marqueza D. Luiza de Menezes.
			D. Francisca Rita de Noronha, sua Prima, 2.ª mulher.	D. Diogo de Noronha, Marquez de Marialva pelo seu Casamento. A Marqueza D. Joaquina de Menezes. H.
		D. Maria José de Almeida Portugal. H.	D. Manoel Caetano de Almeida, Successor.	D. Lourenço de Almeida, Commendador de Borba, e Gondim pelo seu Casamento, e Governador de Pernambuco. D. Maria de Portugal. H.
			D. Thereza de Jesus e Lencastro.	Thomás José Botelho de Tavora, Conde de S. Miguel. A Condeça D. Julianna de Lencastro.
	A Condeça D. Izabel Telles.	Fernão Telles da Silva e Menezes, Marquez de Penalva.	Manoel Telles da Silva, Marquez de Alegrete.	Fernão Telles da Silva, Marquez de Alegrete, e Conde de Villar maior. A Marqueza D. Maria de Menezes.
			D. Eugenia de Menezes, Marqueza de Penalva, sua Prima. H.	D. Estevão de Menezes, Marquez de Penalva, e Conde de Tarouca. A Marqueza D. Maria de Lorena.
		A Marqueza D. Joanna de Almeida, 2.ª mulher.	D. Luiz d'Almeida Portugal, Marquez de Lavradio. A Marqueza D. Marianna Rita da Cunha.	D Antonio d'Almeida Soares Portugal, 1.° Marquez de Lavradio, e Conde de Avintes. A Marqueza D. Francisca das Chagas e Mascarenhas.
				Miguel Carlos da Cunha, Conde de S. Vicente. A Condeça D. Rosa Leonor de Ataide.

Digitized by Google

Digitized by Google

João de Saldanha da Gama e Torres, Conde da Ponte.	Manoel de Saldanha da Gama e Torres, Gentil Homem da Camara de ElRei N. S. seu Ministro junto á Corte de França, e Conde da Ponte.	João de Saldanha da Gama e Torres, Successor, Conde da Ponte, e Capitão General da Bahia.	Manoel de Saldanha da Gama e Torres Successor, e M. F., 2.º marido.	João de Saldanha da Gama e Torres, Senhor da Casa de Asequins e Ponte, Vice Rei da India, e do Concelho de ElRei.
				D. Joanna de Lencastro Cezar de Menezes.
			D. Francisca da Camara, 2.ª mulher. H.	Luiz Gonçalves da Camara Coutinho, Almotace Mór.
				D. Leonor de Tavora, sua Prima, e Dama do Paço.
		A Condeça D. Maria Constança de Saldanha.	João Pedro de Saldanha e Oliveira, Successor, e 1.º Conde de Rio Maior.	Antonio de Saldanha e Oliveira, Senhor do Morgado de Oliveira, e M. F.
				D. Constança de Portugal.
			A Condeça D. Maria Amalia de Daun.	Sebastião José de Carvalho e Mello, 1.º Marquez de Pombal.
				A Marqueza D. Leonor de Daun, 2.ª mulher.
		José Luiz de Vasconcellos, 1.º Marquez de Bellas.	José de Vasconcellos e Sousa Camara Faro e Veiga, 1.º Marquez de Castello melhor.	Affonço de Vasconcellos e Sousa Camara Faro e Veiga, Conde Reposteiro Mór.
				A Condeça D. Plagia Sinfronia de Rohan.
			A Marqueza D. Maria Rosa de Noronha.	D. Antonio de Noronha Albuquerque, Marquez de Angeja.
	A Condeça D. Joaquina de Castello branco.			A Marqueza D. Luiza de Menezes.
		A Marqueza D. Maria Rita de Castello branco Corrêa e Cunha. H.	D. Antonio de Castello branco Corrêa Cunha, Conde de Pombeiro.	D. Luiz de Castello branco Corrêa e Cunha, Conde de Pombeiro
				A Condeça D. Plagia de Amada.
			A Condeça D. Anna Victoria Xavier Telles.	João Xavier Telles da Silva Menezes, Conde de Unhão, 2 marido.
				D. Maria da Gama Marquez de Niza. H.

Digitized by Google

	Antonio de Saldanha da Gama, 1.° Conde de Porto Santo, GrãoCruz da Ordem de Carlos 3.° de Hespanha, Chefe da Divisão da Armada Real, Veador, Ministro e Secretario de Estado dos Negocios Estrangeiros do Senhor D. João 6.°, Governador e Capitão General do Maranhão e de Angola.	Manoel deSaldanha da Gama, M. F. 2.° marido.	João de Saldanha da Gama, Successor, Gentil homem da Camara do Infante D. Manoel e Vice Rei da India.	Luiz de Saldanha da Gama, Senhor de Assequins, Commendador de Salvaterra e Alcainz, e M. F.
			D. Joanna Bernarda de Lencastro.	D. Magdalena Josefa de Mendonça.
				Luiz Cezar de Menezes, Alferes Mór do Reino, Capitão General de Angola e do Brasil.
				D. Marianna de Lencastro.
		D. Francisca Joanna de Tavora da Cavara, 2.ª mulher. H.	Lourenço Gonçalves da Camara Coutinho, Successor, e M. F.	João Gonçalves da Camara Coutinho, Almotace Mór, M. F.
			D. Leonor Josefa de Tavora, sua Prima.	D. Luiza de Menezes.
				D. Luiz de Almada, Senhor do Pombalinho, Mestre Salla da C. R. e M. F.
				D. Francisca Josefa de Tavora.
	A Condeça D. Antonia Bazilia de Brito Heredia de Bittencourt, Dama da Ordem de Maria Luiza de Hespanha. H.	D. José de Brito Heredia.	D. Sancho Gaspar de Heredia.	D. Sancho Bernardo de Heredia.
				D. Francisca Maria de Menezes
			D. Anna Achioli.	Diogo Vilela de Bittencourt Senhor do Morgado dos Vilelas, na Madeira, e F. da C. R.
				D. Antonia-Bazilia Achioli.
		D. Antonia Margarida de Bittencourt, sua Prima. H.	Diogo João Vilela de Bittencourt, Successor, e F. da C. R.	Diogo Vilela de Bittencourt, F da C. R. acima.
				D. Antonia Bazilia Achioli, aci ma.
			D. Rosa Esmeraldo de Menezes.	João Esmeraldo de Attouguia Camara, M. F.
				D. Maria Thereza de Menez Henriques.

Digitized by Google

	Luiz José da Cunha Graã Attayde e Mello, Successor, Conde de Povolide, Commendador de Christo; serve de Capitão da Guarda Real.	José da Cunha de Atayde e Mello, Successor, Conde de Povolide.	Luiz Vasques da Cunha de Attayde, Successor, Conde de Povolide, Gentil Homem da Camara do Sr. Infante D. Antonio.	Tristão da Cunha de Attayde, Sr. de Povolide e Castro Verde, 1.° Conde de Povolide, Com. de Christo e Mestre de Campo pago de Pinhel. A Condeça D. Archangela Maria de Tavora.
			A Condeça D. Elena de Castello branco, sua Sobrinha.	D. Miguel Luiz de Menezes, Conde de Valladares, Deputado da Junta dos 3 Estados, e Coronel de Infanteria. A Condeça D. Marianna de Castello branco.
		A Condeça D. Maria da Silva.	Francisco da Silva Tello e Menezes, 1.° Marquez de Vagos, Conde de Aveiras, General das Armas da Corte.	D. Duarte Antonio da Camara, Conde de Aveiras, pelo seu Casamento. A Condeça D. Ignez Joaquina da Silva Tello e Menezes, 1.ª mulher. H.
			A Marqueza D. Barbara José da Gama.	Nuno da Silva Telles, Marquez de Niza, Pelo seu Casamenta, 1.° marido. A Marqueza D. Maria José da Gama. H.
	A Condeça D. Maria Benedicta de Castro.	D. José Luiz de Castro, Successor, Conde de Resende, Grão Cruz da Ordem de Aviz, e Vice Rei do Brasil, e Tenente General.	D. Antonio José de Castro, Successor, 1.° Conde de Rezende, Deputado da Junta dos 3 Estados.	D. Luiz Innocencio de Castro, Senhor de Rezende e Roriz, Almirante de Portugal, e Capitão da Guarda Real. D. Joanna Cecilia de Lencastre.
			A Condeça D. Thereza de Tavora.	Manoel Carlos da Cunha, Conde de São Vicente, Almirante da Armada Real. A Condeça D. Izabel de Noronha, Dama do Paço.
		A Condeça D. Maria do Rosario de Noronha.	D. Lourenço de Noronha, 2 vezes Governador da India.	D. Marcos de Noronha, Conde dos Arcos, Gentil Homem da Camara do Infante D. Francisco. A Condeça D. Maria Josefa de Tavora.
			D. Anna de Almeida, 2.ª mulher.	D. Pedro de Almeida, 1.° Marquez de Alorna, Vice Rei da India. A Marqueza D. Maria de Lencastre.

Digitized by Google

Digitized by Google

	Nuno José de Carvalho Mello e Daun, Conde da Redinha.	José Francisco de Carvalho e Daun, Successor, Marquez de Pombal, 1.° Conde da Redinha, e Coronel de Cavallaria.	Sebastião José de Carvalho e Mello, Successor, 1.° Marquez de Pombal, e 1.° Conde de Oeiras.	Manoel de Carvalho e Ataide, Senhor do Morgado de Sernancelhe, Comendador de Christo, e M. F.
				D. Maior Luiza de Mendonça.
			A Marqueza D. Leonor Ernestina de Daun, 2.ª mulher.	Henrique Ricardo, Conde de Daun.
				A Condeça Violante Josefa de Bagrsberg.
		A Marqueza D. Francisca de Populo de Lorena.	Nuno Gaspar de Lorena, Veador.	Bernardo Filippe Neri de Tavora, Conde de Alvor.
				A Condeça D. Joanna de Lorena.
			D. Maria Ignacia da Silveira, 2.ª mulher.	D. Braz Balthazar da Silveira, Senhor de São Cosmade.
				D. Joanna Ignez Vicencia de Menezes.
	A Condeça D. Maria Leonor de Sampaio, sua parenta.	Manoel Antonio de Sampaio Mello e Castro Torres Luzignano, Successor, e Conde de Sampaio.	Antonio de Sampaio Mello Castro Torres e Luzignano, 1.° Conde de Sampaio, e Tenente General.	Manoel de Sampaio Mello e Castro Torres Luzignano, Senhor de Villa flor e Sampaio.
				D. Victoria de Bourbon.
			A Condeça D. Thereza de Daun.	Sebastião José de Carvalho e Mello, acima.
				D. Leonor Ernestina de Daun, acima.
			João de Sampaio e Mello, Porteiro Mór.	Manoel de Sampaio, acima.
		D. Maria de Mendonça, sua Prima. H.		D. Victoria de Bourbon, acima
			D. Violante de Mendonça, 1.ª mulher. H.	Luiz de Mendonça Furtado e Albuquerque, Senhor dos Cazaes de Palião e M. F.
				D. Ignez de Vilhena Carcamo.

Digitized by Google

Digitized by Google

D. Antonio da Silveira e Castro. Herdeiro.

D. Luiz Innocencio Benedicto de Castro, Successor, Conde de Rezende, e Marechal de Campo.

A Condeça D. Maria da Silveira.

D. José Luiz de Castro Successor, e Conde de Rezende, e Vice Rei do Brasil.

A Condeça D. Maria do Rozario e Noronha.

D. Braz da Silveira, Successor.

D. Anna de Castro.

D. Antonio José de Castro, Successor, e 1.º Conde de Rezende, e Deputado da Junta dos tres Estados.

A Condeça D. Thereza de Tavora.

D. Lourenço de Noronha Governador da India.

D. Maria de Portugal.

D. Nuno Gaspar de Lorena, Veador, e Senhor de S. Cosmade pelo seu Casamento.

D. Luiza Antonia da Silveira, 1.ª mulher. H.

D. Antonio José de Castro, acima.

D. Thereza de Tavora, acima.

D. Luiz Innocencio de Castro Fidalgo de Antigo Solar, Almirante do Reino, e Capitão da Guarda Real.

D. Joanna Cecilia de Lencastre

Manoel Carlos da Cunha, Conde de S. Vicente.

A Condeça D. Izabel de Noronha, Dama do Paço.

D. Marcos de Noronha e Brito Conde de Arcos.

D. Maria Josefa de Tavora.

D. Pedro de Almeida Portugal 1.º Marquez de Alorna.

D. Maria de Lencastro.

Bernardo Filippe Neri de Tavora, Conde de Alvôr.

D. Joanna de Lorena.

D. Braz Balthazar da Silveira Senhor de S. Cosmade, e Commendador de Redanhos.

D. Ignez de Menezes.

D. Luiz Innocencio de Castro acima.

D. Joanna Cecilia de Lencastro, acima.

Manoel Carlos da Cunha, acima.

D. Izabel de Noronha, acima.

Digitized by Google

Digitized by Google

D. José Maria da Camara e Ataide, Conde da Ribeira Grande.	D. José Maria Antonio da Camara e Ataide, Successor, Grão Cruz da Ordem da Conceição, Commendador da de Aviz, Coronel de Infanteria, e Viador da Princeza Viuva, Conde da Ribeira Grande.	D. Luiz da mara e Ataide, Conde da Ribeira grande.	D. Guido da Camara e Ataide, Conde da Ribeira Grande pelo seu Casamento, Commendador na Ordem de Christo.	D. Luiz da Camara, Conde da Ribeira Grande, Mestre de Campo General e Embaixador Extraordinario ao Congresso de Cambray.
			A Condeça D. Joanna da Camara, sua Sobrinha. H.	A Condeça D. Leonor de Ataide.
				D. José da Camara, Conde da Ribeira Grande, Capitão General, 12.° Donatario da Ilha de São Miguel.
				A Condeça D. Margarida de Lorena e Tavora.
		A Condeça D. Maria da Conceição e Almeida.	D. João d'Ameida Portugal, Marquez de Alorna.	D. Pedro d'Almeida Portugal, 1.° Marquez de Alorna.
				A Marqueza D. Maria de Lencastro.
			A Marqueza D. Leonor de Tavora.	Francisco de Assis e Tavora, Conde de Alvôr.
				A Condeça D. Leonor de Tavora, sua Prima.
		D. Antonio de Almeida Soares Portugal, Marquez de Lavradio.	D. Luiz de Almeida Soares Portugal, Successor, e Vice Rei do Brasil.	D. Antonio de Almeida Soares Portugal, 1.° Marquez de Lavrradio.
				A Marqueza D. Francisca das Chagas e Mascarenhas.
	A Condeça D. Marianna de Portugal, Dama, do Paço, e da Ordem de Santa Izabel.		A Marqueza D. Marianna Rita da Cunha.	Miguel Carlos de Tavora, Conde de S. Vicente.
				A Condeça D. Rosa Leonor de Ataide.
			Manoel Telles da Silva, Marquez de Alegrete.	Fernão Telles da Silva, Marquez de Alegrete e Conde de Villar maior.
		A Marqueza D. Anna Telles da Silva.		A Marqueza D. Maria de Menezes, sua Prima.
			D. Eugenia de Menezes, Marqueza de Penalva. H.	D Estevão de Menezes, 1.° Marquez de Penalva, e Conde de Tarouca.
				A Marqueza D. Maria de Lorena, sua Prima.

Digitized by Google

Digitized by Google

João de Saldanha Oliveira e Daun, Conde de de Rio Maior.	Antonio de Saldanha Oliveira e Daun, Conde de de Rio Maior, e Camarista.	João Pedro de Saldanha e Oliveira, Successor, 1.° Conde de Rio Maior, Camarista e Conselheiro de Estado.	Antonio de Saldanha e Oliveira, Successor, e M. F.	João Pedro de Saldanha e Oliveira, Senhor do Morgado de Oliveira, M. F.
				D. Ignez Antonia da Silva.
			D. Constança de Portugal, Dama do Paço.	D. Luiz de Portugal da Gama e Vasconcellos, Commendador de Fronteira, e Camarista.
				D. Ignacia de Rohan, Dama do Paço.
			Sebastião José de Carvalho e Mello, 1.° Marquez de Pombal.	Manoel de Carvalho e Ataide, Senhor do Morgado de Sernancelhe, e M. F.
		A Condeça D. Maria Amalia de Daun.		D. Maior Luiza de Mendonça.
			A Marqueza D. Leonor de Daun, 2.ª mulher,	Henrique Ricardo, Conde de Daun.
				A Condeça Violante Josefa de Bergersberg.
		José Francisco de Daun Carvalho e Mello, 1.° Marquez de Pombal.	Sebastião José de Carvalho, acima.	Manoel de Carvalho e Ataide, acima.
				D. Maior Luiza de Mendonça, acima.
	A Condeça D. Maria Leonor de Daun, sua Prima.		D. Leonor de Daun, acima.	Henrique Ricardo, acima.
				Violante Josefa de Bergersberg, acima.
			D. Nuno Gaspar de Lorena, Veador, e Senhor de S. Cosmade.	Bernardo Fillippe Neri de Tavora, Conde de Alvôr.
		A Marqueza D. Francisca de Populo e Lorena.		A Condeça D. Joanna de Lorena.
			D. Maria Ignacia da Silveira. 2.ª mulher.	D. Braz Balthazar da Silveira, Senhor de S. Cosmade.
				D. Joanna de Menezes.

Digitized by Google

Digitized by Google

Manoel Maria de S. Paio e Mello Castro Torres e Luzignano. Herdeiro.	Antonio de S. Paio e Mello, Conde de S. Paio, pelo seu Casamento.	Antonio de S. Paio Mello Castro Torres e Luzignano, Camarista, e 1.° Conde de S. Paio.	Manoel de S. Paio Castro Torres e Luzignano, Successor, e M. F.	Francisco de Mello e S. Paio Castro Torres e Luzignano, Senhor de Villa Flor, S. Paio, e M. F.
				D. Jeronyma de Bourbon e Portugal.
			D. Victoria de Bourbon, sua Prima.	D. Luiz de Almeida e Portugal, Conde de Avintes.
				A Condeça D. Joanna de Lima, sua Prima.
		A Condeça D. Thereza de Daun.	Sebastião José de Carvalho e Mello, Successor, e 1.° Marquez de Pombal, e 1.° Conde de Oeiras.	Manoel de Carvalho e Ataide, Senhor do Morgado de Sernancelhe, e M. F.
				D. Maior Luiza de Mendonça.
			A Marqueza D. Leonor de Daun, 2.ª mulher.	Henrique Ricardo, Conde de Daun.
				A Condeça Violante Jozefa de Bergersberg.
	A Condeça D. Violante de S. Paio, sua Sobrinha. H.	Manoel de S. Paio Mello Castro Torres e Luzignano.	Antonio de S. Paio Mello Castro Torres e Luzignano, acima.	Manoel de S. Paio Mello Castro Torres e Luzignano, acima.
				D. Victoria de Bourbon, acima.
			D. Thereza de Daun, acima.	Sebastião José de Carvalho e Mello, acima.
				D. Leonor de Daun, acima.
		A Condeça D. Maria de Mendonça, sua Prima. H.	João de S. Paio e Mello, Porteiro Mór.	Manoel de S. Paio Mello Castro Torres e Luzignano, acima.
				D. Victoria de Bourbon, acima.
			D. Violante de Mendonça, 1.ª mulher. H.	Luiz de Mendonça Furtado e Albuquerque, Senhor dos Casaes de Palião, e M. F.
				D. Ignez de Vilhena Carcome.

Digitized by Google

Digitized by Google

D. Henrique José da Costa Sousa Carvalho e Patalim, Conde de Soure, Tenente de Cavallaria, e Ajudante de Campo de ElRei N. S.	D. José Antonio da Costa e Sousa Carvalho Patalim, Successor, e Conde de Soure, Tenente General, Governador das Armas do Alemtejo.	D. Henrique José da Costa Carvalho e Patalim, Successor, Conde de Soure, e Brigadeiro Commandante dos Dragões de Evora.	D. João José da Costa, Conde de Soure, e Provedor das Obras do Paço, e General de Batalha.	D. Gil Annes da Costa, Conde de Soure, Vereador da Camara de Lisboa.
				A Condeça D. Maria de Portugal.
			A Condeça D. Luiza Francisca de Tavora. H.	Henrique de Carvalho e Sousa, Senhor de Azambujeira, Provedor das Obras Reaes, F. da C. R., 1.° marido.
				D. Elena de Tavora.
		A Condeça D. Antonia de Rohan.	D. José Rodrigo da Camara Conde da Ribeira Grande.	D. Manoel da Camara, 1.° Conde da Ribeira Grande.
				A Condeça D. Mecia de Vilhena.
			A Condeça D. Constança de Rohan.	Francisco de Rohan, Principe de Soubisse.
				A Princeza Anna de Chabet Rohan.
	A Condeça D. Maria de Mello.	D. Antonio Maria de Noronha Mello Silva Cezar de Menezes, 1.° Marquez de Sabugoza.	D. João Alberto de Noronha, Conde de S. Lourenço, pelo seu Casamento.	D. Antonio de Noronha e Albuquerque, Marquez de Angeja.
				A Marqueza D. Luiza de Menezes.
			A Condeça D. Anna de Mello. H.	D. Rodrigo de Mello da Silva, Conde de S. Lourenço.
				A Condeça D. Maria da Rosa de Lencastro. H.
		A Marqueza D. Joaquina José Baptista de Menezes, 1.ª mulher.	D. Pedro de Menezes e Noronha, Marquez de Marialva.	D. Diogo de Noronha, Marquez de Marialva pelo seu Casamento.
				A Marqueza D. Joaquina de Menezes. H.
			A Marqueza D. Eugenia de Assis Mascarenhas.	D. Manoel de Assis Mascarenhas, Conde de Obidos.
				A Condeça D. Elena de Lorena, 1.ª mulher.

Digitized by Google

Digitized by Google

D. José Antonio de Noronha e Menezes, Conde de Valladares, e Segundo Tenente da Armada Real.	D. Pedro Antonio de Noronha Abranches Castellobranco, Conde de Valladares, Grão Cruz da Ordem de N. S. da Conceição, Gentil Homem da Camara de El Rei o Senhor D. João 6.°, e Chefe da Divisão da Armada Real.	D. José Luiz de Menezes, Governador do Brasil, Camarista, e Conde de Valladares.	D. Alvaro Antonio de Noronha, Conde de Valladares, Deputado da Junta dos tres Estados.	D. Miguel Luiz de Noronha e Menezes, Conde de Valladares, Deputado da Junta dos trez Estados e Coronel de Infanteria.
			A Condeça D. Thereza de Noronha.	A Condeça D. Marianna de Castello branco.
				D. Antonio de Noronha e Albuquerque, Marquez de Angeja.
				A Marqueza D. Luiza de Menezes.
		A Condeça D. Luiza José Maria de Noronha, sua Prima.	D. Pedro de Noronha e Albuquerque Marquez de Angeja.	D. Antonio de Noronha Albuquerque, acima.
				D. Luiza de Menezes, acima.
			A Marqueza D. Francisca de Noronha, sua Prima e 2.ª mulher.	D. Diogo de Noronha, Marquez de Marialva pelo seu Casamento.
				A Marqueza D. Joaquina de Menezes. H.
		D. José da Cunha e Ataide, Conde de Povolide.	Luiz da Cunha e Ataide, Conde de Povolide.	Tristão da Cunha e Ataide, 1.° Conde de Povolide.
	A Condeça D. Elena da Cunha de Ataide, Dama do Paço e da Ordem de Santa Izabel.		A Condeça D. Elena de Castello branco.	A Condeça D. Angela de Tavora.
				D. Miguel de Noronha e Menezes, acima.
				D. Marianna de Castello branco, acima.
		A Condeça D. Maria da Silva Telles.	Francisco da Silva Tello de Menezes, 1.° Marquez de Vagos.	D. Duarte da Camara, Conde de Aveiras pelo seu Casamento.
				A Condeça D. Ignez Telles da Silva e Menezes, 1.ª mulher. H.
			A Marqueza D. Barbara José da Gama.	Nuno da Silva Tello, Marquez de Niza pelo seu Casamento.
				A Marqueza D. Maria da Gama. H.

Digitized by Google

Digitized by Google

Miguel Carlos da Cunha, Herdeiro.	Manoel José Carlos da Cunha Silveira e Lorena, Conde de S. Vicente, Coronel de VoluntariosRealistas.	Miguel Carlos da Cunha, Conde de S. Vicente, Primeiro Tenente da Armada Real, e 1.º Marido.	Manoel Carlos da Cunha, Conde de S. Vicente, e Vice Almirante, Commandante e Inspector dos Guardas Marinhas, e da sua Academia, Conselheiro de Guerra	Miguel Carlos da Cunha e Tavora, Conde de S. Vicente, e Fidalgo de Antigo Solar.
			A Condeça D. Luiza Caetana de Lorena.	A Condeça D. Rosa Leonor de Ataide.
				D. Jaime de Mello, Duque do Cadaval.
				A Duqueza D. Henriqueta de Lorena, 2.ª mulher.
			D. Antonio Maria de Mello da Silva e Noronha, 1.º Marquez de Sabugosa.	D. João Alberto de Noronha, Conde de S. Lourenço, pelo seu Casamento.
		A Condeça D. Izabel de Mello e Noronha.		A Condeça D. Anna de Mello. H.
			A Marqueza D. Joaquina José Baptista de Menezes.	D. Pedro de Noronha e Menezes, Marquez de Marialva.
				A Marqueza D. Eugenia de Assis Mascarenhas.
		D. José de Almada Lobo Noronha, Successor, e 1.º Conde de Carvalhaes.	D. José Joaquim Lobo da Silveira, Provedor da Casa da India pelo seu Casamento.	D. José Antonio Lobo da Silveira Quaresma, 1.º Marquez de Alvito.
				A Marqueza D. Thereza de Assis Mascarenhas.
	A Condeça D. Joaquina de Almeida, sua Prima.		D. Joanna de Almada, sua Sobrinha. H.	D. Bernardo de Almada e Noronha, Provedor da Casa da India.
				D. Ignez da Silveira, 2.ª mulher.
			D. Antonio Maria de Mello da Silva e Noronha, acima.	D. João Alberto de Noronha, acima.
		A Condeça D. Margarida de Mello.		D. Anna de Mello, acima. H.
			D. Joaquina José Baptista de Menezes, acima.	D. Pedro de Menezes e Noronha, acima.
				D. Eugenia de Assis Mascarenhas acima.

Digitized by Google

Digitized by Google

D. José Maria de Sousa Botelho, Herdeiro.	D. José de Sousa Botelho, Successor, 1.º Conde de Villa Real, Brigadeiro dos R. Exercitos, Embaixador a Inglaterra, Ministro da Guerra de ElRei N. S. e Grão Cruz da Ordem Hespanhola de Carlos 3.º	D. José Maria de Sousa Botelho, Successor, do Conselho da Fazenda, Enviado Extraordinario e Ministro Plenipotenciario em Madrid e M. F.	D. Luiz Antonio de Sousa, Successor, Senhor de Ovelho, do Conselho de ElRei, Alcaide Mór de Amarante, Com. de Vermioza e Cap. Gen. de S. Paulo, e M. F.	Antonio José Botelho, Senhor do Morgado de Matheus, Cavalleiro de Christo, Tenente Coronel de Cavallaria, e F. da C. R.
				D. Joanna de Sousa, Senhora do Morgado de Moreleiro. H.
			D. Leonor Luiza Josefa de Portugal.	D. Rodrigo de Sousa Coutinho, Senhor da Honra d'Alva, pelo seu Casamento, e M. F.
				D. Maria Antonia de Menezes. H.
		D. Maria Thereza de Portugal.	D. José de Noronha, M. F.	D. Thomás de Noronha, Conde d'Arcos.
				A Condeça D. Magdalena Bruna e Castro.
			D. Maria Izabel Ribeiro Soares. H.	Joaquim Manoel Ribeiro Soares, Senhor do Morgado de Aprestimo e Aró.
				D. Thereza Bernarda de Menezes.
	A Condeça D. Thereza de Sousa, Dama da Ordem de Santa Izabel, e da Hespanhola, de Maria Luiza.	D. Alexandre de Sousa, Successor, e do Conselho de Estado.	D. Manoel de Sousa, Successor.	D. Filippe de Sousa, Senhor da Casa de Calhariz, e Capitão da Guarda Real.
				D. Catharina de Menezes.
			D. Maria Leopoldina Holesteim.	Frederico Guilherme, Duque de Holestein, e Principe de Ploeva.
				A Princeza D. Maria Josefa Sanfre.
		D. Izabel Juliana de Sousa, 1.ª mulher.	D. Vicente José Roque Monteiro Paim, Successor, e Embaixador á França.	D. Rodrigo de Sousa Coutinho, acima.
				D. Maria Antonia de Menezes, acima. H.
			D. Thereza Rita da Camara, 1.ª mulher.	D. Luiz Gonçalves da Camara Coutinho, Senhor das Ilhas Desertas.
				D. Izabel de Mendonça.

Digitized by Google

Digitized by Google

Bernardo Corrêa Leite de Castro e Almada, Herdeiro, e Coronel dos Voluntarios Realistas de Guimarães.	Martinho Corrêa de Moraes e Castro, 1.° Visconde de Azenha, Marechal de Campo, e Commendador da Ordem de Christo.	Bernardo de Moraes Madureira, Successor.	Francisco de Moraes Madureira, Successor.	Francisco Lopes de Carvalho, Cavalleiro Illustre, e Senhor da Casa de Carvalho de Tarouca.
				D. Anna Maria de Moraes.
			D. Maria Caetana de Carvalho.	José de Carvalho, Cavalleiro Illustre.
				D. Anna Velloso Pereira Rebello.
		D. Maria Josefa Corrêa de Moraes e Castro, Dona da Camara da Senhora D. Carlota Joaquina, Princeza do Brasil.	Martinho Corrêa de Sá Moraes e Castro, Capitão de Infanteria, e F. da C. R.	Francisco Xavier de Castro, e Moraes, Cavalleiro de Christo, Coronel de Infanteria, e F. da C. R.
				D. Guiomar Maria de Sá e Brito. H.
			D. Sebastiana Doutel de Almeida.	Antonio Doutel de Almeida, Cavalleiro de Christo, Sargento Mór de Bragança, e Escrivão da Alfandega.
				D. Violante de Souza.
		Ignacio Leite Pereira de Almada, Sucessor, Commendador na Ordem de Christo, e M. F.	Thomás Antonio Leite Pereira de Almada Pinheiro, Successor, e M. F.	Ignacio Leite de Almada Pinheiro, Sr. da Casa, e Morgado de Golpilheira, Azenha, Cainhos, Padroeiro da Misericordia de Arrifana de Sousa, M. F.
	A Viscondeça D. Gracia Leite de Almada Machado e Mello, Dama da Ordem de Santa Izabel. H.			D. Izabel d'Abreu de Lima e Brito
			D. Antonia Narciza de Meirelles.	José Monteiro de Meirelles Moreira, Padroeiro da Capella Mór da Mizericordia de Penafiel, Cavalleiro de Christo.
				D. Josefa de Salazar.
		D. Catharina de Mello Machado. H.	Paulo de Mello Machado, Successor, e F. da C. R.	Antonio Ferreira da Maia Machado de Miranda, Senhor do Morgado de Golias, e F. da C. R.
				D. Catharina de Mello Pereira de S. Paio.
			D. Gracia Pereira de Castro.	João Malheiro Pereira, Cavalleiro de Christo, e F. da C. R.
				D. Senhorinha Pereira de Castro.

Digitized by Google

Digitized by Google

João Antonio Salter de Mendonça, Secretario do Governo de Portugal, e 1.º Visconde de Azurara, teve B. Legitimado Jorge Salter de Mendonça, Visconde de Azurara, Deputado da Junta do Tabaco e Coronel de Milicias.

Jorge Salter de Mendonça, Desembargador do Porto e F. da C. R.

D. Antonia França Pessoa de Lima.

Vasco Nabo Salter de Mendonça, Cavalleiro de Christo, Executor Mór do Reino, Senhor da Tapepoca no Pará, e F. da C. R.

D. Joanna Leocadia de Alemo, e Souto maior. H.

Bento Corrêa de Lima, Capitão Mór de Pinhaneó.

D. Anna Camello Ribeiro.

Antonio Salter de Macedo, Cavalleiro de Christo, e F. da C. R.

D. Antonia de Mendonça Nabo.

Antonio Gomes de Alemo e de las Varilhas, Cavalleiro de Christo, e F. da C. R.

D. Maria Thereza de Souto maior.

João Corrêa de Lima, Cavalleiro da C. R.

D. Antonia de Oliveira.

Nuno Camello, Sargento Mór no Brasil.

D. Francisca Bezerra Monteiro.

Duarte Salter, Inglez, que fugio á perseguição de Cromwel.

D. Marianna Macedo Mariz.

Vâsco Nabo de Mendonça, Cavalleiro de Christo, e F. da C. R.

D. Izabel da Silva.

Jorge Gomes de Alemo de las Varilhas, Cavalleiro de Christo e F. da C. R.

D. Maria de Torres.

Duarte Freire da Costa e Portugal, Commendador da Annunciada.

D. Joanna Maria Pimentel de Souto Maior.

Fernão Corrêa de Lima, Capitão de Sergipe d'ElRei.

D. Anna Faleiro.

Gaspar de Oliveira, Sargento Mór no Brasil.

D. Benta Maria de Santa Anna.

Antonio Vieira, Governador de Mamorrete no Brasil.

D. Leonor da Comba.

João Ribeiro Pessoa, Cavalleiro Illustre.

D. Anna Monteiro Bezerra.

Digitized by Google

Digitized by Google

João Maria Coutinho Pereira de Seabra Sousa Tavares, Herdeiro, e Visconde da *Bahia*.	Manoel Maria Coutinho Pereira de Sousa Seabra, 1.° Visconde da Bahia.	José de Seabra da Silva, Grão Cruz da Ordem de Christo, Ministro de Estado da Rainha D. Maria 1.ª	Lucas de Seabra da Silva, Dezembargador do Paço, e do Conselho de ElRei.	Gregorio de Seabra Silva, Cavalleiro Illustre.
				D. Maria Ribeiro Pinto.
			D. Josefa de Moraes.	Manoel Velho da Costa Marmeleiro, Cavalleiro Illustre.
				D. Bernardina de Moraes.
		D. Anna Felicia Pereira Coutinho e Menezes. H.	Nicoláo Pereira Coutinho da Horta e Menezes, M. F.	Manoel José Pereira Coutinho da Horta, M. F.
				D. Dorothea de Menezes. H.
			D. Maria Francisca de Sousa e Castro.	Alexandre de Sousa Freire, Governador do Maranhão, M. F.
				D. Leonor de Castro.
	A Viscondeça D. Anna Izabel de Saldanha.	João Pedro de Saldanha Oliveira, Successor, e 1.° Conde de Rio Maior.	Antonio de Saldanha Oliveira, Successor.	João Pedro de Saldanha e Oliveira, Senhor do Morgado de Oliveira.
				D. Ignez Antonia da Silva.
			D. Constança de Portugal.	D. Luiz de Portugal e Gama, Commendador de Fronteira.
				D. Ignacia de Rohan.
		A Condeça D. Maria Amalia de Daun.	Sebastião José de Carvalho e Mello, 1.° Marquez de Pombal.	Manoel de Carvalho e Ataide, Senhor do Morgado de Sernancelhe.
				D. Thereza Luiza de Mendonça.
			A Marqueza D. Leonor de Daun, 2.ª mulher.	Henrique Ricardo, Conde de Daun.
				A Condeça Violante Josefa de Bergensberg.

Digitized by Google

Digitized by Google

	Manoel Pampolona Carneiro Rangel, Successor, 1.º Visconde de Beire, Commendador das Ordens de Christo e Torre e Espada, Tenente General dos R. Exercitos.	José Pampelona Carneiro Rangel, Successor, Coronel de Infanteria, Governador do Castello de Queijo, e M. F.	João Alves Pampolona Carneiro Rangel, Successor, Senhor da Casa de Villa do Conde, Cav. de Christo, Familiar do Santo Officio e M. F.	Manoel Matheus Pamplona Rangel, Senhor dos Morgados de Beire e Pombal, Cavalleiro de Christo, Familiar do Santo Officio, e M. F.
			D. Maria Clara Baldaia Tovar e Vasconcellos.	D. Filippa Thereza Carneiro de Figueiroa. H.
				Manoel de Tavora e Vasconcellos, Senhor do Morgado de Aveloso, Cav. de Christo, Sargento Mór de Batalha e F. da C. R.
		D. Antonia Ignacia Barreto de Miranda. H.	Barnabé Veloso Barreto de Miranda, Successor, Cavalleiro de Christo, Familiar do Santo Officio, Provedor da Companhia do Porto, e F. da C. R.	D. Francisca Antonia Baldaia da Silva. H.
				João Barreto Veloso, Padroeiro da Capella dos Reis Magos, Sargento Mór de Infanteria e F. da C. R.
			D. Anna Thereza Corrêa de Araujo.	D. Marianna Thereza de Salazar.
				Henrique Corrêa, Cavalleiro de Christo.
				D. Antonia de Souto Barreto.
		D. Alexandre de Sousa e Holstein, Successor a seu Irmão, e do Concelho de Estado.	D. Manoel de Sousa, Successor.	D. Filippe de Sousa, Senhor da Casa de Calhariz, e Capitão da Guarda Real.
				D. Catharina de Menezes.
	A Viscondeça D. Maria Elena de Sousa Holstein.		D. Maria Leopoldina de Holstein.	Frederico Guilherme, Principe de Polen, e Duque de Holstein.
				Maria Antonia Sanfre.
			D Filippe de Sousa e Holstein, Successor, teve B. L. de	D. Manoel de Sousa, acima.
		D. Balbina de Sousa Holstein, sua Sobrinha, 2.ª mulher.		D. Maria Leopoldina de Holstein, acima.
				.....
			Maria de Sousa.	.....

Digitized by Google

Digitized by Google

			Bernardo Antonio da Silveira, Successor, e M. F.	Manoel da Fonseca Pinto, Senhor da Honra de Nogueira, e M. F.
		Manoel da Silveira Pinto da Fonseca, Successor, e M. F.		D. Izabel Teixeira.
	Antonio de Silveira Pinto da Fonseca, 1.° Visconde de Canellas, Grão Cruz da Ordem de Carlos 3.°, de Hespanha.		D. Francisca Pereira Pinto Coutinho de Vilhena, sua Prima.	Miguel Pereira Pinto, Senhor da Casa do Arco de Villa Real, e M. F.
				D. Antonia Pereira de Vilhena, 2.ª mulher.
			Francisco José Teixeira de Azevedo, F. da C. R.	Pedro Teixeira de Azevedo Cabral, F. da C. R.
		D. Anna Joaquina Teixeira de Azevedo Salema. H.		D. Izabel Malheiro.
				João Antonio Guimarães, Cavalleiro de Christo.
			D. Anna Eusebia Ribeiro.	D. Izabel Ribeiro.
			João Alves Pamplona Rangel, Successor, e M. F.	Manoel Matheus Pamplona Rangel, Senhor do Morgado de Beire, e M. F.
		José Pamplona Rangel, Successor, Governador do Castello de Queijo, e M. F.		D. Filippa de Figueiroa.
	A Viscondeça D. Maria Amalia Pamplona Carneiro Rangel.		D. Maria Clara de Tovar.	Manoel de Tovar e Vasconcellos Mestre de Campo, e F. da C. R.
				D. Francisca da Silva. H.
			Barnabé Veloso Barreto, F. da C. R.	João Barreto Veloso, F. da C. R.
		D. Antonia Velozo de Miranda. H.		D. Maria Thereza de Salazar.
			D. Anna Thereza Corrêa de Araujo.	Henrique Corrêa, Cavalleiro de Christo.
				D. Antonia do Souto Barreto.

Digitized by Google

Digitized by Google

Rodrigo Guedes de Carvalho e Menezes, Herdeiro.	Francisco Guedes de Carvalho e Menezes, 1.º Visconde da Costa, do Conselho de Sua Magestade, Coronel de Cavallaria, Governador e Capitão General de Moçambique.	Rodrigo Guedes de Carvalho e Menezes, M. F.	Francisco Guedes de Carvalho e Magalhães, M. F.	Rodrigo Guedes de Carvalho, Senhor do Reguengo de Mancellos, e M. F.
				D. Marianna de Magalhães.
			D. Maria Magdalena de Magalhães, H.	Thomé de Magalhães e Menezes, F. da C. R.
				D. Margarida da Costa, Senhora da Quinta da Costa. H.
		D. Anna Joaquina de Sousa Pereira da Silva Falcão. H.	Rodrigo de Sousa Pereira da Silva. F. da C. R.	Pedro de Sousa Falcão, Cavalleiro de São Thiago.
				D. Joanna de Barboza.
			D. Angelica da Costa Paiva Leite.	Alexandre de Paiva Brandão, Fidalgo de Geração.
				D. Marianna da Costa. H.
	A Viscondeça D. Anna de Portugal e Menezes.	Luiz Brandão de Mello Pereira de Lacerda e Menezes, F. da C. R.	João Rodrigo Brandão de Lacerda e Menezes, F. da C. R.	Luiz Brandão de Menezes e Lacerda, F. da C. R.
				D. Brites Peixoto.
			D. Victoria Porcia de Mendonça.	Simão de Mello Cogominho, Senhor da Torre de Coelheiros, e F. da C. R.
				D. Joanna de Mendonça Machado.
		D. Antonio de Menezes Portugal.	D. Antonio de Menezes Portugal, M. F.	D. Jorge de Menezes, M. F.
				D. Luiza Clara de Portugal, Dama do Paço.
			D. Anna Policena de Menezes. H.	Manoel Caetano Lopes de Lavre, F. da C. R.
				D. Antonia Joaquina de Menezes.

Digitized by Google

Digitized by Google

Antonio Jaques de Magalhães, Visconde de Fonte Arcada.	João Jaques de Magalhães, Successor, Commendador de Christo, e Visconde de Fonte Arcada.	Antonio Jaques de Magalhães, Alcaide Mór de Castello Rodrigo, e M. F.	João Jaques de Magalhães, Governador de Angola, e Mazagão, M. F.	Henrique Jaques de Magalhães, Governador de Angola, e General em Soccorro de Monbaça.
				D. Lourença Antonia de Menezes.
			D. Maria de Menezes, sua Sobrinha.	D. Antonio de Menezes Portugal, M. F.
				D. Antonia de Vilhena.
		D. Antonia de Noronha.	D. José de Noronha, M. F.	D. Thomás de Noronha, Conde de Arcos.
				A Condeça D. Magdalena Bruna de Castro.
			D. Maria Izabel Ribeiro Soares. H	Joaquim Manoel Ribeiro Soares, Senhor do Morgado de Aprestimo, e Aro.
				D. Thereza Bernarda de Menezes.
	A Viscondeça D. Maria Barbara da Camara.	D. Pedro de Figueiredo Cabral da Camara, Successor, e Camarista.	D. Vasco da Camara, Alcaide Mór de Belmonte pelo seu Casamento.	D. José Rodrigo da Camara, Conde da Ribeira Grande.
				A Condeça D. Constança de Rohan.
			D. Magdalena Luiza de Figueiredo Cabral. H.	Pedro de Figueiredo e Alarcão, Senhor de Otta, e Belmonte.
				D. Francisca de Lencastro.
		D. Marianna de Menezes, Dama do Paço.	D. José de Menezes, Successor, e Camarista.	D. Diogo de Menezes, Senhor de Patameira.
				D. Maria Barbara de Breiner.
			D. Luiza de Rappach.	Carlos Adolfo, Conde de Rappach.
				A Condeça Eliza Gonzaga de Lemberg.

Digitized by Google

Digitized by Google

Luiz Brandão, Herdeiro.	José Maria Brandão de Mello Cogominho Pereira de Lacerda e Menezes, Successor, Senhor da Torre de Coelheiros, Commendador na Ordem de Christo, Coronel do Regimento de Milicias do Porto, e M. F.	Luiz Brandão de Mello Pereira de Lacerda e Menezes, Successor, e F. da C. R.	João Rodrigo Brandão de Lacerda e Menezes, Successor, e F. da C. R.	Luiz Brandão de Menezes e Lacerda, Senhor dos Morgados e Casa da Torre da Marca, e F. da C. R.
				D. Brites Peixoto.
			D. Victoria Porcia de Mendonça.	Simão de Mello Cogominho, Senhor da Torre de Coelheiros, e F. da C. R.
				D. Joanna de Mendonça Machado.
		D. Antonia de Menezes Portugal.	D. Antonio de Menezes Portugal, M. F.	D. Jorge de Menezes da Silva, M. F.
				D. Luiza Clara de Portugal, Dama do Paço.
			D. Anna Polucena de Menezes, H.	Manoel Caetano Lopes de Lavre, F. da C. R.
				D. Antonia Joaquina de Menezes.
	D. Maria Emilia de Lencastro Jacome Corrêa de Sá. H.	Sebastião Corrêa de Sá, Chanceller da Relação do Porto, e 1.º Visconde de São Gil de Perre.	Gonçalo Pereira da Silva Sousa e Menezes, Successor, e M. F.	Damião Pereira da Silva Sousa e Menezes, Senhor da Casa de Bretiandos e Couto de Francomil, M. F. e 2.º Marido. D. Luiza de Menezes, sua Prima.
			D. Ignez de Lencastro.	Sebastião Corrêa de Sá, M. F.
				D. Clara Pereira de Amorim. H.
		A Viscondeça D. Francisca Jacome do Lago Bezerra. H.	Balthazar Jacome do Rego Bezerra, Successor, e Senhor da Torre de São Gil de Perre.	Francisco Jacome do Lago, Senhor da Casa de Paredes.
				D. Thereza Maria de Barros.
			D. Angela de Moscozo Baena Omazur e Angulo.	D. Joaquim de Moscoso, Maestrante do Real Corpo de Sevilha.
				D. Angela de Baena.

Digitized by Google

João Antonio de Lemos Pereira de Lacerda, Successor, Visconde de Jerumenha, Commendador da Ordem de Christo.	Antonio de Lemos Pereira de Lacerda, Successor, 1.° Visconde de Jerumenha, Commendador nas Ordens de Christo e Torre Espada, Tenente General dos Reaes Exercitos e Governador da Torre de Bellem.	João Antonio de Lemos Pereira de Lacerda, Successor, Cavalleiro da Ordem de Christo, Marechal de Campo dos Reaes Exercitos, e M. F.	Bernardo de Lemos Pereira de Lacerda, Successor, e M. F.	Manoel de Lemos Pereira de Lacerda, Senhor do Morgado de Valfermoso, e M. F.
			D. Maria Caetana Aurelia Odaly.	D. Maria Micaela de Macedo, Dona da Camara da Rainha D. Marianna de Austria.
				Daniel Odaly, Tenente do Mestre de Campo General.
		D. Maria Efigenia de Azevedo Coutinho França e Faro, 2.ª mulher.		D. Maria Magdalena de Palencia Espinola.
			Antonio de Azevedo Coutinho, Cavalleiro de Christo, Desembargador do Conselho do Ultramar, e nomeado do Paço, 2.° marido.	Manoel Marques de Oliveira, Cavalleiro na Ordem de S. Thiago, Desembargador do Porto.
			D. Marcelina Perpetua de França e Faro.	D. Luiza Maria Pinto de Azevedo Coutinho. H.
				Martinho de França e Faro, Capitão Mór de Benevente, e F. da C. R.
				D. Paula Maria de Cordova Pereira.
		Francisco Xavier Willoughby de Araujo, Cavalleiro na Ordem de Aviz, Sargento Mór Reformado, e F. da C. R. 2.° marido.	Jorge Willoughby de Araujo, Professo na Ordem de Christo, e F. da C. R.	Manoel Ribeiro de Araujo, Professo na Ordem de Christo, e F. da C. R.
				D. Maria Willoughby. H.
	A Viscondeça D. Maria da Luz Willoughby de Araujo.		D. Ignacia Caetana Xavier da Silva.	Ambrozio da Silva, Thezoureiro do Conselho Ultramarino.
				D. Rosa Maria de Santo Antonio.
			João Rodrigues Esteves Coelho.	Estevão Rodrigues Coelho.
		D. Anna Leonor da Silveira.		D. Anna de Mello.
				Manoel Felis da Silveira.
			D. Antonia Rita da Silveira.	D. Leonor de Carvalho.

Digitized by Google

Digitized by Google

Francisco de Sousa Vahia, Herdeiro.	Luiz Maria de Sousa Vahia, Successor, Commendador de Christo, e Torre Espada, Marechal de Campo, Governador das Armas da Beira Baixa, e 1.° Visconde de S. João da Pesqueira.	Francisco José de Sousa Vahia, Successor, Cavalleiro de Christo, Capitão Mór de S. João da Pesqueira.	Francisco José de Sousa Rebello, Successor, Cavalleiro de Christo.	Manoel Esteves de Sousa Rebello, Familiar do Santo Officio, Senhor do Morgado de Santo Antonio de Trovões.
			D. Sebastiana Luiza Teixeira Vahia.	D. Bernarda de Sousa Rebello, sua Prima.
				Francisco Teixeira Vahia de Miranda, Juiz dos Orfãos e Sargento Mór de Villa Pouca de Aguiar, Senhor da Casa de Bom regalo.
				D. Serafina Borges de Faria Machado, 1.ª mulher.
		D. Rosa Leonor de Araujo Borges Teixeira Chaves. H.	Antonio de Araujo Borges, Successor, e Sargento Mór de Freixemil.	Antonio de Araujo Borges, Senhor da Casa de Azindro, e depois Clerigo.
				D. Adriana Luiza Gonçalves.
			D. Sebastiana Roza Alves. H.	Gaspar Gonçalves, Senhor do Morgado do Freixo.
				D. Maria Alves.
	A Viscondeça D. Maria Emilia de Moraes.	Manoel de Moraes Madureira Coronel de Infanteria de Chaves.	Francisco Xavier de Moraes Madureira, Tenente Coronel de Infanteria.	João de Madureira Lobo, Vereador da Camara de Chaves.
				D. Francisca de Moraes e Castro.
			D. Joanna de Moraes Sarmento.	João de Moraes Leite, F. da C. R.
				D. Joanna de Vargas e Queiroga.
		D. Maria Joanna de Macedo Souto Maior, sua Prima.	José Antonio Leite Alcoforado, F da C. R.	João de Moraes Leite, acima.
				D. Joanna de Vargas e Queiroga, acima.
			D. Joanna de Macedo.	D. Alexandre de Macedo Souto Maior Muito Nobre, F. da C. R.
				D. Caetana de Sousa e Castro.

Digitized by Google

			Pedro Damião de Pina e Manique, Successor, Professo na Ordem de Christo, e C. da C. R.	Joaquim de Pina Manique, Escrivão da Executoria das Commendas das Ordens.
	Pedro Antonio de Pina Manique Nogueira Mattos de Andrade, 1.° Visconde, e 1.° Barão de Manique do Intendente, Alcaide Mór, e Commendador de Castello de Vide, Conselheiro do Ultramar, Escrivão das Arrematações e tombos das Com. das 3 Ordens Militares, e Tenente de Vol. Urbanos.	Diogo Ignacio de Pina Manique, Desembargador do Paço, do Conselho d'ElRei, Intendente Geral da Policia, e Senhor da Villa de Manique.	D. Elena Engracia de Faria.	D. Josefa Maria da Encarnação de Barros.
				José Soares d'Andrade, Cavalleiro de Christo, e Coronel do Mar.
				D. Catharina Josefa de Almeida.
			Nicoláo de Mattos Nogueira, Monsenhor da Patriarchal, teve B. L. de	Paulo Nogueira de Andrade, Cavalleiro de Christo, Secretario do Rezisto das Mercès, e F. da C. R.
		D. Ignacia Margarida de Brito Nogueira de Mattos, H.		D. Maria Thereza de Mattos Leitão.
				D. Sebastião Maior, Capitão de Cavallos.
Diogo Ignacio de Pina Manique da Cunha, Cadete de Cavallaria 4; *Herdeiro.*			D. Anna Joaquina de S. Paio.	D. Luiza de S. Paio.
			José Felis da Cunha e Menezes, Successor, e Veador.	Manoel Ignacio da Cunha, Senhor do Morgado de Pai Pires, e M. F.
		Francisco da Cunha, Presidente da Meza do Desembargo do Paço, Governador da India, Bahia, e do Reino de Portugal, teve B. L. de		D. Josefa Thereza de Menezes.
			D. Constança Xavier de Menezes.	D. Luiz de Menezes, 1.° Marquez de Louriçal.
	A Viscondeça D. Maria da Gloria da Cunha.			A Marqueza D. Anna de Roban.
				.....
		.....		.....
		Maria Magdalena.		.....
				.....
				.....

Digitized by Google

José de Sousa Pereira de S. Paio, Visconde de Santa Martha, Commendador nas Ordens de Christo e Torre Espada, e Marechal de Campo.	Manoel Gregorio de Sousa Pereira de S. Paio, 1.º Visconde de Santa Martha, Deputado da Illustrissima Companhia de Vinhos do Alto Douro.	José Antonio de Sousa Pereira Vahia, Mestre de Campo, e F. da C. R. teve B. L. de	Francisco Vahia de Sousa e S. Paio, Cavalleiro de Christo, Capitão Mór de Villa Pouca de Aguiar, e F. da C. R.	Antonio de Sousa Pereira de S. Paio, Cavalleiro de Christo, e Capitão Mór de Villa Pouca.
			D. Maria Pereira Guedes.	D. Maria Teixeira Vahia.
				Diogo Pereira Guedes, Senhor do Morgado de Remostias.
				D. Maria Teixeira.
		.....	.....	.....
		Maria Francisca Pereira.		.....
		.....	.....	.....
			José Caetano Teixeira de Magalhães F. da C. R.	Luiz Teixeira de Magalhães, F. da C. R.
		Antonio Teixeira Pinto, F. da C. R.		D. Leonor de Queiroz.
			D. Thereza Bernarda Pereira Coutinho.	Miguel Pereira Pinto Guedes, F. da C. R.
	A Viscondeça D. Antonia Teixeira de Magalhães.			D. Anna Maria Pereira Coutinho, sua Prima.
			Thomás Teixeira de Souto maior, Successor.	Francisco Teixeira de Azevedo, Instituidor do Morgado de Celeiros.
		D. Anna Thereza Pereira Teixeira, sua Prima.		D. Maria Teixeira de Magalhães.
				André de Moraes Sarmento, F. da C. R.
			D. Luiza Clara Pinto.	D. Joanna de Magalhães. H.

Digitized by Google

Francisco de Paula Vieira de Tovar de Magalhães Pinto, Herdeiro.	Antonio Vieira de Tovar e Albuquerque, Commendador da Ordem de S. Tiago, Desembargador da Casa da Suplicação, e M. F.	Jeronymo Vieira da Silva e Tovar, Successor, Governador Militar de Besteiros, e M. F.	Diogo Vieira da Silva e Tovar, Successor, Commendador dos Prestimonios de Santa Maria de Baltar, e M. F.	Jeronymo Vieira da Silva, Commendador de Christo, Cap. de Cav., Sr. das Honr. de Molellos e Botulho pelo seu Casamento, e M. F.
			Casou á hora da morte com D. Catharina Maria Vicencia da Silva.	D. Leonor de Tavora, sua Sobrinha. H.
				.....
				.....
		D. Margarida Josefa de Mello e Albuquerque.	Francisco de Albuquerque e Castro, Commendador da Ordem de Christo, e F. da C. R.	João Rodrigo de Albuquerque e Castro, Commendador da Ordem de Christo, Capitão Mór de Penalva, e F. da C. R.
				D. Margarida Francisca Xavier Souto Maior e Vasconcellos.
			D. Izabel Antonia de Mello de Caceres.	Antonio Luiz de Mello e Sousa, M. F.
				D. Izabel de Mello Pereira Souto Maior.
		Francisco de Paula Vieira de Tovar e Albuquerque, Successor, Commendador de S. Tiago, e Torre e Espada, Brigadeiro dos Reaes Exercitos, 1.° Visconde, e 1.° Barão de Molellos.	Jeronymo Vieira da Silva e Tovar, acima.	Diogo Vieira da Silva e Tovar, acima.
	D. Maria Carlota Vieira de Tovar de Magalhães Pinto, sua Sobrinha. H.		D. Margarida Josefa de Mello e Albuquerque, acima.	D. Catharina Maria Vicencia da Silva, acima.
				Francisco de Albuquerque e Castro acima.
				D. Izabel Antonia de Mello de Caceres, acima.
		A Viscondeça D. Maria Maxima de Magalhães Pinto Botto de Castello branco. H.	Ignacio de Magalhães Pinto de Castello branco, Successor.	Manoel Carlos de Magalhães Sousa e Vasconcellos, Cav. da Ord. de Christo, Sr. da Casa de Folhadóza, e S. Romão, pelo seu Casamento.
				D. Izabel Antonia Peixoto de Sequeira Cabral, sua Prima. H.
			D. Clara Maria Pinto Botto Machado, sua Prima. H.	Jorge Botto Machado, Cavalleiro de Geração.
				D. Maria Mendes Pinto. H.

Digitized by Google

Francisco Pinto Guedes Bacellar, Herdeiro.	Luiz Vaz Guedes Pereira Pinto, Visconde de Monte Alegre, pelo seu Casamento, Brigadeiro dos Reaes Exercitos, e Commendador na Ordem de Christo.	Miguel Antonio Vaz Guedes Pinto, Successor, e M. F.	Francisco Pereira Pinto, Successor, e M. F.	Miguel Pereira Pinto do Lago, Senhor da Casa do Arco de Villa Real, e M. F.
				D. Catharina da Fonseca Pereira 1.ª mulher.
			D. Maria Luiza de Brito, sua Prima.	Manoel de Brito Homem, F. da C. R.
				D. Izabel de Brito.
		D. Francisca Margarida Pereira Pinto, sua Prima.	José Caetano Teixeira de Magalhães Cavalleiro de Christo, e F. da C. R.	Luiz Teixeira de Magalhães Lacerda, Capitão Mór de Villa Real, Cavalleiro de Christo, e F. da C. R.
				D. Leonor de Queiroz e Mesquita.
			D. Thereza Bernarda Pereira Coutinho.	Miguel Pereira Pinto do Lago, acima.
				D. Anna Maria Pereira Coutinho, 2.ª mulher.
	A Viscondeça D. Ignez Candida da Costa Bacellar de Moraes. H.	Manoel Pinto de Moraes Bacellar 1.º Visconde de Monte Alegre, Grão Cruz da Torre e Espada, do Conselho del-Rei, Tenente General, Governador das Armas da Beira.	Lazaro Pinto de Moraes Bacellar, Mestre de Campo de Miranda.	Fernão Pinto de Moraes Bacellar, Mestre de Campo, e Governador de Miranda.
				D. Josefa de Madureira Pimentel.
			D. Ignez Bernarda Pessoa Teixeira. H.	Manoel da Costa Pessoa, Alcaide Mór de Evora-monte, e F. da C. R.
				D. Maria do Amaral Sarmento.
		A Viscondeça D. Joanna Delfina Van-Zeller.	Pedro Francisco Van-Zeller, Governador do Forte de S. Noutel, e Tenente Coronel de Cavalleria.	João Van-Zeller, Ministro Residente de ElRei de Prussia em Lisboa.
				D. Francisca Piper de Moura.
			D. Maria Josefa Teixeira de Barboza.	Domingos Teixeira de Andrade Brigadeiro dos Reaes Exercitos, e F. da C. R.
				D. Maria Barboza.

Digitized by Google

Digitized by Google

Rodrigo Teixeira de Sousa da Silva Alcoforado, Barão de Villa Pouca.	Gaspar Teixeira de Magalhães e Lacerda, 1.º Visconde do Pezo da Regoa, Successor, Senhor da Casa de Villa Pouca pelo seu Casamento, do Conselho del Rei, Commendador nas Ordens de Christo, e da Torre e Espada, Tenente General e Governador das Armas de Tras os Montes.	Antonio Teixeira de Magalhães e Lacerda, Successor, e F. da C. R.	José Caetano Teixeira de Magalhães e Lacerda, Successor, Cavalleiro de Christo, e F. da C. R.	Luiz Teixeira de Magalhães, Cavalleiro de Christo, Capitão Mór de Villa Real, F. da C. R., e Senhor dos Morgados e Casa da Calçada.
			D. Thereza Bernarda Pereira Coutinho.	D. Leonor de Queiroz e Mesquita.
				Miguel Pereira Pinto do Lago, Senhor da Casa do Arco de Villa Real e M. F.
				D. Anna Maria Pereira de Vilhena, 2.ª mulher.
		D. Anna Thereza Pereira Pinto de Azevedo Soutomaior, sua Prima. H.	Thomás Teixeira de Azevedo Souto maior, Successor, e F. da C. R.	Francisco Furtado de Azevedo Souto maior, Instituidor do Morgado de Celeiros.
				D. Luiza Teixeira de Magalhães.
			D. Luiza Clara de Moraes Sarmento.	André de Moraes Sarmento, F. da C. R.
				D. Joanna de Magalhães Teixeira. H.
	A Viscondeça D. Maria Antonia de Sousa da Silva Alcoforado. H.	Rodrigo de Sousa da Silva Alcoforado, Successor, 1.º Barão de Villa Pouca, do Conselho del Rei, Alcaide Mór, e Commendador na Ordem de Christo, Tenente General, Governador das Armas do Porto.	Francisco Felippe de Sousa Alcoforado, Successor, e M. F.	Rui de Sousa da Silva Alcoforado, Mestre de Campo de Guimarães, Senhor da Casa de Villa Pouca, e M. F.
				D. Izabel Fancisca de Lobera e Silva.
			D. Rosa de Viterbo e Lencastro.	Diogo Corrêa de Sá Visconde de Asseca, Alcaide Mór do Rio de Janeiro.
				D. Ignez de Lencastro.
			Gonçalo André Lopes de Carvalho Matos e Alcaçova, Successor, e F. da C. R.	Francisco Lopes de Carvalho Matos e Alcaçova, Senhor do Morgado de Ruivães, Cavalleiro de Christo, e F. da C. R.
		A Baroneza D. Maria José de Carvalho e Napoles. H.		D. Maria de Napoles.
			D. Luiza Clara de Vilhena Castro e Menezes, 2.ª mulher.	Sebastião José de Carvalho e Vasconcellos, Senhor de Villa Boa le Quires, e M. F.
				D. Luiza Pinto de Sousa.

Digitized by Google

Digitized by Google

Ignacio Xavier de Lemos Seixas Castello branco, Successor, 1.° Visconde do Real Agrado.	Francisco Xavier de Lemos e Seixas Castello branco, Senhor da Casa de Loroza pelo seu Casamento, Commendador de Christo, e F. da C. R.	Antonio Carlos de Seixas Castello branco, Cavalleiro de Christo, e F. da C. R.	Francisco de Seixas Castello branco, Cavalleiro de Christo.	João de Seixas Castello branco, Cavalleiro de Christo.
				D. Paula de Vasconcellos.
			D. Francisca Barreto Coelho.	Antonio Rodrigues Marques, Cavalleiro de Christo.
				D. Luiza Barreto.
		D. Luiza Bernarda Telles de Vasconcellos, Açafata.	Manoel de Lemos Pereira de Lacerda, Successor, Cavalleiro de Christo, e F. da C. R.	Bernardo de Lemos Pereira de Lacerda, Senhor do Morgado de Val Formozo, e M. F.
				D. Crispina de Vasconcellos.
			D. Marianna Micaela de Maçedo, Dona da Camara.	João Henriques de Macedo, Capitão de Infanteria.
				D. Clara Maria Corrêa.
	D. Maria Josefa Pereira de Miranda. H.	Alexandre Pereira de Miranda, Successor.	Antonio Pereira de Miranda, Senhor da Casa de Loroza, pelo seu Casamento.	João Pereira de Carvalho, Cavalleiro de Geração.
				D. Anna de Miranda.
			D. Francisca de Sousa. H.	João Pereira de Sousa e Miranda, Senhor da Casa de Loroza.
				D. Maria Pimentel Sarmento.
		D. Micaela Thereza Ferreira de Castro e Lima.	Vicente Pereira de Mello Peixoto, F. da C. R.	Antonio Ferreira de Mello, F. da C. R.
				D. Francisca Thereza de Castro Peixoto.
			D. Domingas Moreira de Castro e Lima.	Francisco Moreira de Castro e Silva, Cavalleiro de Geração.
				D. Antonia da Cunha e Lima.

Digitized by Google

Digitized by Google

João Diogo de Barros, Herdeiro.	Manoel Francisco de Barros e Sousa de Mesquiquita Leitão e Carvalhosa, Successor, Visconde e Alcaide Mór de Santarém, Commendador nas Ordens de Christo e da Torre e Espada, do Conselho delRei, seu Mipistro e Secretario d'Estado dos Negocios Estrangeiros, e Guarda Mór da Torre do Tombo.	João Diogo de Barros Leitão e Carvalhosa, Successor, 1.º Visconde, e Alcaide Mór de Santarém, Commendador na Ordem de S. Tiago, e Guarda Roupa do Senhor D. João 6.º	Manoel Francisco de Barros de Mesquita, Successor, Cavalleiro de Christo, e F. da C. R.	João Lucas de Barros, Cavalleiro de Christo, Guardaroupa do Senhor D. João 5.º, Familiar do Santo Officio, Senhor do Morgado de Vaqueiros, e F. da C. R.
				D. Marianna Eulalia de Lima.
			D. Maria Barbara Thereza de Sousa e Carvalhosa H.	Diogo Luiz Leitão de Sousa e Carvalhosa, Cavalleiro de Christo, Guarda Roupa d'ElRei D. João 5.º, e F. da Casa Real.
				D. Rosa Maria Joaquina da Silva.
		A Viscondeça D. Marianna Rita Xavier Porcile, 1.ª mulher. H.	Antonio Bernardo Xavier Porcile, Cavalleiro de Christo, do Conselho deElRei, Desembargador do Senado, e F. da C. R.	Francisco Xavier Porcile, do Conselho de ElRei no da R. Fazenda, e F. da C. R.
			D. Marianna Okelles.	D. Anna Rosa Caetana Rangel Ribeiro. H.
				D. Hugo Okelles, Cavalleiro de Christo, Governador de Chaves, Irlandez de Nação, que veio Militar a Portugal.
				D. Marianna O'clerc. sua Prima.
		João de Saldanha da Gama e Torres, Successor, e Conde da Ponte.	Manoel de Saldanha da Gama e Torres, Successor, e M. F., 2.º marido.	João de Saldanha da Gama e Torres, Vice Rei da India, e do Conselho de ElRei.
			D. Francisca da Camara, 2.ª mulher.	D. Joanna de Lencastro.
	A Viscondeça D. Maria Amalia e Daun.			Luiz Gonçalves da Camara Coutinho, Almotace Mór.
				D. Leonor de Tavora, sua Prima.
			João Pedro de Saldanha e Oliveira, Successor, e 1.º Conde de Rio Maior.	Antonio de Saldanha e Oliveira, Senhor do Morgado de Oliveira, e M. F.
		A Condeça D. Maria Constança de Saldanha e Daun.		D. Constança de Portugal.
				Sebastião José de Carvalho, 1.º Marquez de Pombal.
			A Condeça D. Maria Amalia de Daun.	A Marqueza D. Leonor de Daun, 2.ª mulher.

Digitized by Google

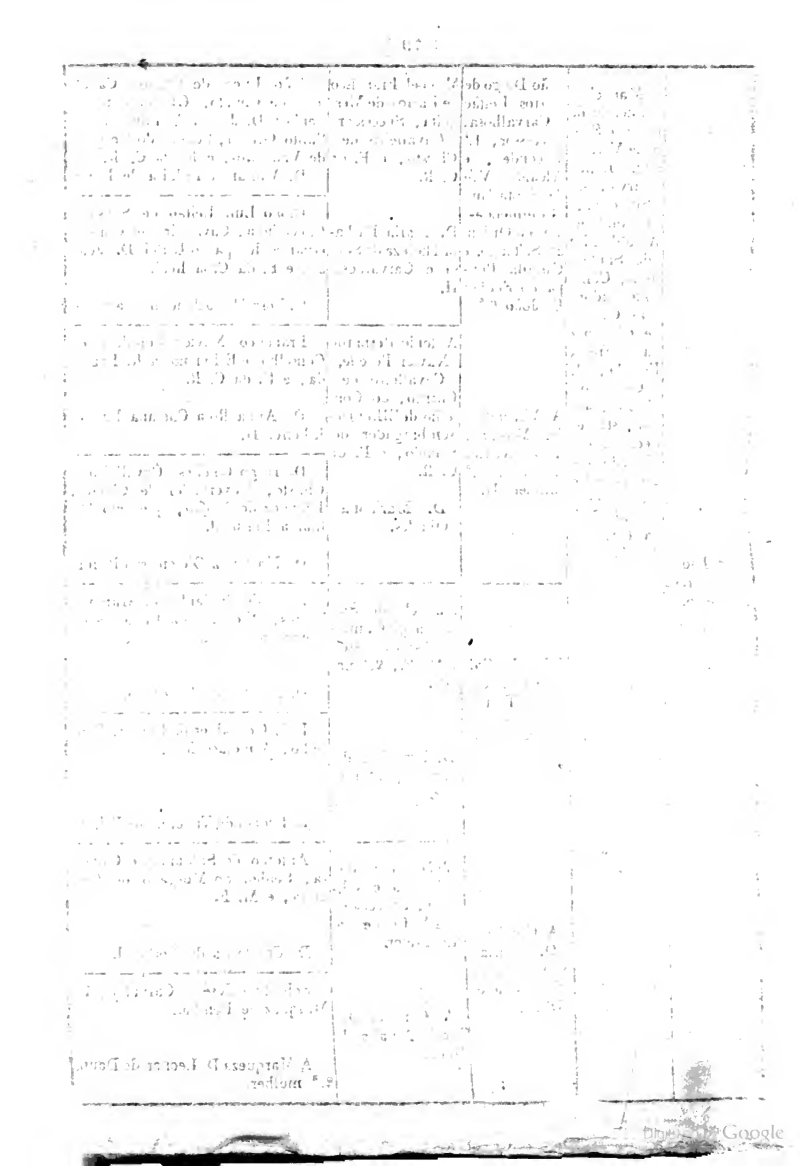

Antonio José de Almada e Mello Velho Lencastro Fonseca Carvalho e Camões, Successor, Visconde de Souto de ElRei, e Alferes de Cavallaria.	João Pedro de Almada Mello Lencastro e Camões, Visconde de Souto de ElRei.	Antonio José de Almada e Mello, Successor, e Visconde de Souto de ElRei.	João de Almada e Mello, Successor, e Tenente General, Governador das Armas e das Justiças do Porto, M. F. 2.º marido.	Antonio José de Almada e Mello, Senhor do Souto de ElRei, Alcaide Mór de Palmella, Brigadeiro de Infanteria, e M. F.
			D. Anna de Lencastro.	D. Maria Josefa de Lima.
				D. Rodrigo de Lencastro, Camarista.
				D Izabel de Castro.
		A Viscondeça D. Francisca de Lencastro da Fonseca Castro e Camões. H.	D. Antonio de Lencastro, do Conselho delRei, Governador a Capitão General de Angola, e M. F.	D. Rodrigo de Lencastro, acima.
				D. Izabel de Castro, acima.
			D. Guiomar de Menezes de Carvalho Fonseça Castro Camões. H.	Thadeu Luiz Lopes de Carvalho Fonseca Castro e Camões, Senhor de Abbadim, e Negrellos, e do Morgado da Camoeira, M. F.
				D. Francisca de Menezes.
		D. Diogo Pereira Forjaz Coutinho, do Conselho de delRei, Governador e Capitão General da Madeira, e M. F.	D. Miguel Pereira Forjaz Coutinho, Successor, Coronel de Cavallaria, e M. F.	D. Alvaro Pereira Forjaz Coutinho, Senhor do Morgado da Redinha, e M. F.
				D. Ignez Antonia Barreto de Sá. H.
	A Viscondeça D. Maria do Monte de Lencastro Forjaz Pereira Coutinho. H.		D. Angela Joanna de Mello.	Diogo Corrêa de Sá, Visconde de Asseca.
				A Viscondeça D. Ignez de Lencastro.
			D. João Manoel de Menezes, Successor, e Senhor da Casa de Argemil. M. F.	D. Francisco Furtado de Mendonça e Menezes, Senhor da Casa da Feiria, e M. F.
		D. Luiza de Menezes. H.		D. Maria Luiza de Valadares. H.
			D. Maria Rosa da Camara.	João Gonçalves da Camara Coutinho, Almotace Mór.
				D. Luiza de Menezes, Dama do Paço.

Digitized by Google

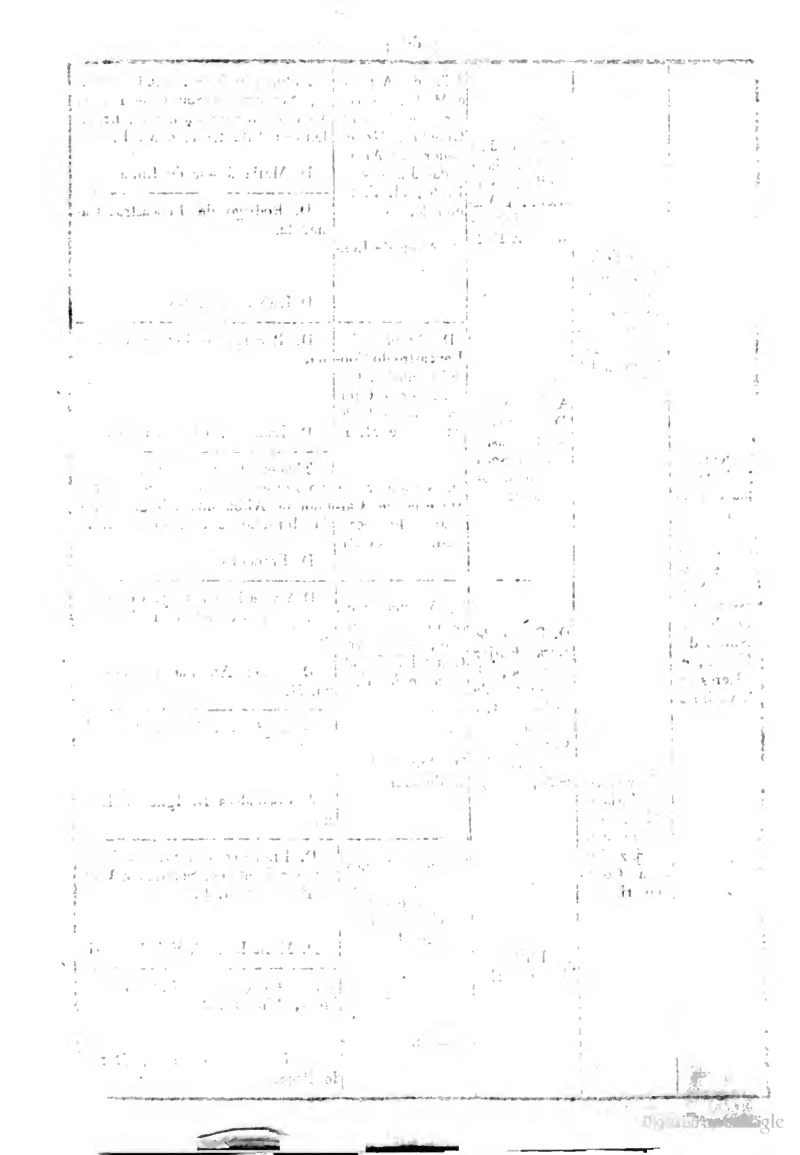

João Corrêa Henriques de Noronha, Successor, Visconde de Torre Bella, Tenente de Cavallaria.	Fernando José Corrêa Brandão de Bettencourt Henriques, Successor, 1.° Visconde de Torre Bella, Commendador nas Ordens de Christo, e Torre e Espada, Enviado e Plenipotenciario á Prussia, Napoles, Vienna de Austria e Berlim.	Antonio João Corrêa Brandão de Bettencurt Henriques, Successor, e M. F.	Henrique João Corrêa Henriques, Successor, e M. F.	Antonio Corrêa Henriques, Senhor da quinta de Torre bella, e M. F.
				D. Antonia Jacintha Francisca Henriques. H.
			D. Izabel Rita de Sá e Menezes, sua Prima.	Jorge Corrêa de Bettencourt, F. da C. R.
				D. Izabel Maria de Vasconcellos Achioli, sua Prima. H.
		D. Anna Rosa de Vilhena.	Luiz Antonio Esmeraldo de Atouguia da Camara Telles e Menezes, Successor, F. da C. R.	Christovão Esmeraldo da Atouguia e Camara, Senhor dos Morgados da Lombada e do Espirito Santo, F. da C. R.
				D. Elena Thereza Luiza de Castro e Silveira.
			D. Leonor Josefa de Vilhena. H.	Francisco Luiz de Vasconcellos, Senhor do Morgado do Loreto, e M. F.
				D. Marianna Ignez de Vilhena.
		Luiz Pinto de Sousa Coutinho, Successor, e 1.° Visconde de Balsemão, Cavalleiro do Tozão de Ouro, Ministro de Estado.	Alexandre Pinto de Sousa, Successor, e M. F.	Luiz Pinto de Sousa, Senhor do Morgado de Balsemão, e M. F.
				D. Maria da Fonseca. H.
	A Viscondeça D. Emilia Henriqueta de Sousa Pinto.		D. Maria Josefa Pereira Coutinho. H.	José de Sá Coutinho, F. da C. R.
				D. Josefa d'Alarcão Cabral.
			Francisco Filippe de Sousa da Silva Alcoforado, Successor, e M. F.	Rodrigo de Sousa da Silva Alcoforado, Senhor da Casa de Villa Pouca d'Aguiar, M. F.
		A Viscondeça D. Catharina de Sousa e Lencastro.		D. Izabel Marinho Brandão.
				Diogo Corrêa de Sá, Visconde de Asseca.
			D. Maria Rosa de Lencastro.	D. Ignez de Lencastro.

Digitized by Google

Digitized by Google

João da Silveira Pinto da Fonseca, Coronel dos Voluntarios Realistas de Lamego, e M. F.	Bernardo da Silveira Pinto da Fonseca, 1.º Visconde da Vargea, e do Conselho de S. Magestade, Commendador de Christo e Torre Espada, Marechal de Campo, Governador das Armas do Porto; e Capitão General do Maranhão.	João da Silveira Pinto da Fonseca, Marechal de Campo, Governador das Armas da Beira baixa, Cavalleiro de Christo, e M. F.	Bernardo Antonio da Silveira Pinto da Fonseca, Successor, e M. F.	Manoel da Fonseca Pinto, Senhor da Honra de Nogueira, e M. F.
				D. Izabel Teixeira.
			D. Francisca Pereira Pinto Coutinho de Vilhena.	Miguel Pereira Pinto, M. F.
				D. Anna Pereira Pinto de Vilhena.
		D. Izabel Rita da Camara Figueiredo e Castro. H.	João Corrêa da Silva e Lacerda, Cavalleiro de Christo, e F. da C. R.	Pedro Corrêa de Lacerda, Cavalleiro de Christo, Secretario da Universidade, e F. da C. R.
				D. Filippa Antonia Agostinha de Lacerda.
			D. Dorothea Francisca Clara de Moreira Figueiredo.	João Gomes Moreira, Cavalleiro Illustre.
				D. Maria Clara de Figueiredo.
	A Viscondeça D. Marianna da Silveira Pinto da Fonseca.	Francisco da Silveira Pinto da Fonseca, 1.º Conde de Amarante.	Manoel da Silveira Pinto, Successor, e M. F.	Bernardo Antonio da Silveira, acima.
				D. Francisca Pereira Pinto Coutinho de Vilhena, sua Prima, acima.
			D. Anna Joaquina Teixeira. H.	Francisco José Teixeira de Azevedo, F. da C. R.
				D. Anna Euzebia Ribeiro.
		A Condeça D. Maria Emilia Teixeira de Magalhães e Lacerda.	Antonio Teixeira de Magalhães e Lacerda, F. da C. R.	José Caetano Teixeira de Magalhães, F. da C. R.
				D. Thereza Bernarda Pereira Coutinho.
			D. Anna Thereza Pereira Pinto de Azevedo Souto maior. H.	Thomás Teixeira de Azevedo Souto maior, F. da C. R.
				D. Luiza Clara de Moraes Sarmento, sua Prima.

Digitized by Google

Digitized by Google

D. Maria Leite, Herdeira.	Francisco de Paula Leite, 1.º Visconde de Veiros, Conselheiro de Guerra, Grão Cruz da Ordem de Aviz, Tenente General, Governador das Armas da Corte e da Torre de Belem.	José Leite de Sousa, Tenente General, Governador de Mazagão e da Torre de Outão, F. da C. R.	Fernão Leite de Mattos, Successor.	Diogo Leite Pacheco de Sousa, Guarda Mór das Náos da India.
				D. Brites Maria da Veiga e Mattos. H.
			D. Constança Maria da Silva e Castro. H.	Francisco de Almeida Silva e Moura, F. da C. R.
				D. Genebra Pereira.
		D. Maria Antonia Verissima Pereira de Foyos Ferrão de Castello branco. H.	Antonio Pereira de Foyos, Commendador de Macáo e F. da C. R.	Estevão de Foyos Pereira, Inquisidor de Lisboa, teve B. L. de
				Maria Antonia de S. José.
			D. Maria Ferrão de Castello branco H.	Francisco Ferrão de Castello branco, F. da C. R.
				D. Anna Carneiro Ferreira.
	A Viscondeça D. Maria de Santo Antonio, sua Sobrinha.	Fernão Leite Pereira de Foyos, do Conselho del-Rei, Tenente General, Capitão General do Maranhão, e Governador do Castello de S. Filippe, F. da C. R.	José Leite de Sousa, acima.	Fernão Leite de Mattos, acima.
				D. Constança Maria da Silva e Castro, acima. H.
			D. Maria Antonia Pereira de Foyos, acima. H.	Antonio Pereira de Foyos, acima.
				D. Maria Ferrão de Castello branco, acima. H.
		D. Maria Rita Salema de Saldanha e Sousa.	Miguel Salema de Saldanha Lobo, F. da C. R.	José Salema Cabral de Paiva, F. da C. R.
				D. Izabel de Noronha, 3.ª mulher.
			D. Maria Joaquina de Sousa e Tavora.	Alexandre de Sousa Freire, Governador do Maranhão.
				D. Leonor Maria de Castro.

Digitized by Google

Digitized by Google

José Telles de Menezes Pinto Guedes da Fonseca. Herdeiro.	Miguel Vas Pinto Guedes, M. F. e Capitão de Caçadores, ✠ na de Santa Barbara.	José Vas Pereira Pinto Guedes, Senhor da Casa de Villa Garcia pelo seu Casamento, 1.º Visconde deste Titulo, Commendador da Ordem de Christo; e Provedor de Guimarães.	Miguel Antonio Vas Guedes Pereira, Successor, e M. F.	Francisco Pereira Pinto Geudes. Senhor da Casa do Arco de Villa Real, e M. F.
			D. Francisca Margarida Teixeira de Magalhães.	D. Maria Luiza de Brito.
				José Caetano Teixeira de Magalhães e Lacerda, F. da C. R.
				D. Thereza Bernarda Pereira Coutinho.
		A Viscondeça D. Anna Benedicta da Fonseca Pinto. H.	Manoel da Fonseca Pinto, Successor.	Gonçalo Pinto da Fonseca, Senhor da Casa de Villa Garcia.
				D. Theodora Jacinta Cerqueira de Vasconcellos.
			D. Anna Pinheiro. H.	João Fernandes Pinheiro, Senhor da Casa de Lima, em Simaens.
				D. Anna Pinheiro.
	D. Josefa Telles de Menezes, sua Prima.	José Telles de Menezes, Successor, e Desembargador da Supplicação.	Manoel Telles de Menezes, Successor.	Manoel Coelho de Leão, Senhor da Casa da Granja, e pelo seu Casamento dos Morgados de Rio Falcão e de Romariz de Unhão.
				D. Maria Telles de Menezes. H.
			D. Maria de Meirelles Coutinho. H.	Domingos de Meirelles Freire, Senhor da Casa de Rio de Moinhos.
				D. Anna da Fonseca Coutinho.
		D. Anna Joaquina Leonor de Magalhães.	José Caetano Teixeira de Magalhães, e Lacerda, acima.	Luiz Teixeira de Magalhães e Lacerda, F. da C. R.
				D. Leonor de Queiroz e Mesquita.
			D. Thereza Bernarda Pereira Coutinho, acima.	Miguel Vas Guedes Pereira Pinto, Senhor da Casa de Arco de Villa Real, e M. F.
				D. Anna Pereira Coutinho, 2.ª mulher.

Digitized by Google

Digitized by Google

	Antonio Corrêa de Castro Sepulveda, 1.º Visconde de Ervedoza, Commendador na Ordem de Christo e Coronel de Infanteria.	Manoel Jorge Gomes de Sepulveda, Conselheiro de Guerra, Grão Cruz da Ordem da Torre e Espada, Commendador da de Christo, Tenente General e Governador das armas de Tras os Montes, e F. da C. R.	Antonio Gomes de Sepulveda, Cavalleiro da Ordem de Christo, Coronel de Cavallaria de Almeida.	Antonio Gomes de Abreo.
				D. Serafina de Sepulveda.
			D. Maria Luiza Pereira.	Mathias Rodrigues de Eyro.
				D. Maria Alves Pereira.
		D. Joanna Corrêa de Sá.	Martinho Corrêa de Sá, Alcaide Mór do Rio de Janeiro.	Salvador Corrêa de Sá, Mestre de Campo no Rio de Janeiro.
				D. Joanna Maria de Sousa e Castro.
			D. Izabel Corrêa de Sá, sua Prima.	Martim Corrêa de Sá, Tenente General no Rio de Janeiro.
				D. Maria Thereza de Jesus de Gouvea.
	A Viscondeça D. Maria Josefa de Figueiredo Teixeira de Barros. H.	Bernardo José de Figueiredo Teixeira de Barros, Successor.	Bernardo de Figueiredo de Tavovora, Successor, e Senhor do de São Jorge, Ouvidor em Villareal.	Pedro Vassalo de Tavora, Senhor do Morgado de Trailhariz.
				D. Maria de Figueiredo. H.
			D. Luiza Teixeira de Barros.	Pedro Teixeira de Barros.
				D. Maria Cardozo.
		D. Caetana Josefa de Figueiredo Sarmento.	Sebastião Jorge de Figueiredo Sarmento, Cavalleiro de Christo, Capitão de Infanteria, e F. da C. R.	Manoel Jorge de Figueiredo Sarmento, Cavalleiro de Christo, Sargento Mór de Infanteria, e F. da C. R.
				D. Maria de Moraes Ozorio.
			D. Marianna de Gouvea de Vasconcellos.	Jeronymo de Gouvea e Vasconcellos.
				D. Maria Pegado de Oliveira.

Digitized by Google

Digitized by Google

		Nicoláo Xavier de Figueiredo de Lemos Castello branco, 1.° Barão de Beduido, Commendador na Ordem de Christo, Guarda Roupa del Rei o Senhor D. João 6.°	João Pedro de Figueiredo e Bulhões, Cavalleiro da Ordem de Christo, Guarda Roupa del Rei D. Pedro 3.° F. da C. R.	Nicoláo de Figueiredo, Cavalleiro na Ordem de Christo.
	João Maria de Lacerda Figueiredo Castello branco, Barão de Beduido, Tenente Coronel Commandante do Regimento de Cavallaria 3.		D. Margarida Sofia Antonia de Lacerda Castello branco, Dona da Camara.	D. Anna Joaquina de Mello e Bolhões.
		A Baroneza D. Maria da Penha de França Pereira de Lacerda, Açafata, e sua parenta.	João Antonio de Lemos Pereira de Lacerda, Successor, Cavalleiro na Ordem de Christo, Marechal de Campo, e M. F.	Antonio Carlos de Seixas Castello branco, Cavalleiro na Ordem de Christo, Senhor do Praso de Beduido, e F. da C. R.
			D. Maria Effigenia de Azevedo Coutinho de França e Faro, 2.ª mulher.	D. Luiza Bernarda Telles de Vasconcellos.
				Bernardo de Lemos Pereira de Lacerda, Senhor do Morgado de Valfermoso, e M. F.
				D. Maria Caetana Aurelia Odali.
				Antonio de Azevedo Coutinho, Cavalleiro de Christo, Conselheiro do Ultramar, e F. da C. R. 2.° marido.
				D. Marcelina Perpetua de França e Faro.
		João José de Faria Mascarenhas e Mello de Albuquerque, Cavalleiro da Ordem de Christo, Desembargador Ajudante do Procurador da Coroa.	José Pedro de Faria Barbosa, Cavalleiro na Ordem de Christo, Coronel de Cavallaria de Almeida, e F. da C. R.	João Mendes de Faria Barbosa Fagundes, fundador da Fabrica de Sola, em Povos.
	A Baroneza D. Maria Francisca de Faria e Lacerda, sua Prima.		D. Maria Brigida Mascarenhas de Mello e Albuquerque, Açafata. H.	D. Maria Antonia Xavier Corrêa.
				João de Mello de Albuquerque, Escrivão Proprietario dos Orfãos em Leiria.
				D. Luiza Margarida Mascarenhas de Mancellos.
			João Antonio de Lemos Pereira de Lacerda, acima.	Bernardo de Lemos Pereira de Lacerda, acima.
		D. Maria da Piedade Pereira de Lacerda, Açafata.		D. Maria Caetana Aurelia Odali, acima.
			D. Maria Effigenia de Azevedo Coutinho de França e Faro, acima.	Antonio de Azevedo Coutinho, acima.
				D. Marcelina Perpetua de França e Faro. acima.

Digitized by Google

Digitized by Google

			Pedro Cardoso Caldeira, F. da C. R.	José de Madureira Caldeira Frazão, Cavalleiro de Christo, Sargento Mór de Castello branco.
		Joaquim José Cardozo Frazão Caldeira, Capitão Mór de Castello branco, e F. da C. R.		D. Guiomar de Mendonça.
			D. Leonor de Souto maior. H.	Diogo da Gama e Souto Maior, Capitão de Infanteria e Juiz Proprietario dos Orfãos de Castello branco.
	José Caldeira D'Ordaz e Queiroz, Barão de Castello Novo.			D. Izabel de Mello, sua Parenta.
			FranciscoD'Ordaz de Queiroz, Coronel de Cavallos, e F. da C. R.	João D'Ordaz Anhay, F. da C.R.
		D. Francisca D'ordaz e Mascarenhas.		D. Francisca de Mascarenhas e Menezes. H.
			D. Izabel Roballo.	João Frade Delgado, Juiz de Fóra de Alter do Chão.
				D. Izabel Roballo Frade, sua Prima.
			Francisco D'Ordaz e Queiroz, acima.	João D'Ordaz Anhay, acima.
		João D'Ordaz e Queiroz. 1.° Barão de Castello Novo, Tenente General Inspector de Cavallaria, teve B. leg. de		D. Francisca de Mascarenhas e Menezes, acima. H.
	A Baroneza D. Izabel D'Ordaz, sua Prima. H.		D. Izabel Roballo.	João Frade Delgado, acima.
				D. Izabel Roballo Frade, acima.
			.....	.....
		Maria de Queiroz.		.....
			.....	.....
				.....

Digitized by Google

Digitized by Google

José Maria de Sousa e Almeida, 1.º Barão de Santa Combadão, pelo seu Casamento, do Conselho delRei, Commendador na Ordem de Christo, Governador e Capitão General nomeado de Angola.	Antonio de Sousa Macedo de Almeida e Vasconcellos, Coronel de Voluntarios Realistas de Arganil, Capitão Mór de Santa Combadão, e F. da C. R.	José de Sousa Macedo e Vasconcellos, Cavalleiro de Christo e Capitão Mór de Santa Combadão.	Antonio de Sousa e Vasconcellos, Capitão Mór de Santa Combadão.	
			D. Joanna Josefa de Macedo.	
		D. Joanna Ignacia de Soutomaior e Vasconcellos.	Manoel Ribeiro de Soutomaior e Vasconcellos, Cavalleiro de Christo, Capitão Mór de Cêa, e F. da C. R.	
	D. Maria Hipolita Cassiana da Flor da Rosa da Cunha Gusmão de Figueiredo.	Estanisláo da Cunha Coelho, Doutor, Collegial de S. Pedro e Juiz da Coroa da 1.ª Vara da Corte.	D. Thereza Bernarda de Queiroz Pimentel.	
			Theodozio da Cunha Pinto.	
		D. Maria Barbara Coelho de Figueiredo.	D. Maria de Almeida.	
			José Bernardo Coelho de Figueiredo, Conselheiro do Ultramar, e F. da C. R.	
			D. Izabel Jacinta Eugenia Ferreira.	
	Antonio José da Franca e Horta, Commendador de Christo, Conselheiro da Fazenda, Tenente General Reformado, Governador e Capitão General de São Paulo, e F. da C. R. Casou por descargo da consciencia com	João Carlos de Miranda e Horta, Successor e F. da C. R.	Francisco da Horta Ozorio Machado da Cunha, Senhor do Morgado de Marim, e F. da C. R.	
			D. Paula Josefa de Miranda.	
A Baroneza D. Maria Benta de Miranda e Horta.		D. Maria Benta Thereza Jacintha da Franca Cortereal. H.	Antonio de Aragão Cortereal.	
			D. Maria da Franca Cortereal.	
	D. Luiza Catherina Schibbert.	.....	.....	
			.....	
		.....	.....	
			.....	

Digitized by Google

Digitized by Google

Antonio Colmeiro de Moraes, Tenente Coronel de Cavallaria da Guarda Real da Policia de Lisboa, e M.F.	José Ozorio Colmeiro de Moraes da Veiga Cabral Caldeirão, Successor, 1.° Barão de Paúlos Commendador na Ordem de Christo; e Senhor dos Morgados de Penellas e dos Caldeirões, do Souto, e de Ferreirim.	Miguel Carlos Cardoso de Moraes Colmeiro, Successor, Tenente de Cavallaria, e F. da C. R.	João Antonio Rebello de Sousa Moraes Colmeiro, Successor, Capitão de Cavallaria, e F. da C. R.	Antonio Colmeiro de Moraes, Senhor do Morgado de São Vicente de Vinhaes, e F. da C. R.
			D. Maria Caetana de Ataide e Vasconcellos Cardozo. H.	D. Joanna Thereza de Mesquita e Castro.
				Antonio Cardozo de Ataide e Vasconcellos, Capitão Mór de Murça, e M. F.
				D. Marianna da Fonseca.
		D. Maria Joaquina de Barbosa Cabral e Castro.	José Maria da Veiga Cabral Caldeirão de Barbosa Lobo, Senhor do Praso de Paúlos e dos Morgados de Penellas e dos Caldeirões, e M.F.	João da Veiga Cabral Caldeirão, Cavalleiro da Ordem de Christo, Mestre de Campo de Villa Real, e M. F.
			D. Francisca Maria Xavier de Mesquita e Castro.	D. Anna de Lacerda e Barbosa, 2.ª mulher H.
				João Ribeiro da Fonseca, Cavalleiro da Ordem de Christo, Capitão Mór de Cernancelhe, Familiar do Santo Officio.
				D. Izabel Maria de Sousa de Mesquita, 2.ª mulher.
		Sebastião Jorge de Figueiredo Sarmento, Successor, Cavalleiro da Ordem de Christo, Capitão de Infanteria, e F. da C. R.	Manoel Jorge de Figueiredo Sarmento, Successor Cavalleiro da Ordem de Christo, Sargento Mór de Infanteria, e F. da C. R.	Lazaro Jorge de Figueiredo Sarmento, Alc. Mór, Juiz da Alf. e Gov. de Bragança, Sr. da Quinta de Villa boa de Arufe.
	D. Francisca Antonia de Figueiredo Sarmento.		D. Maria de Moraes Ozores.	D. Maria Pimentel Sousa de Moraes.
				Balthazar de Moraes Sarmento, Governador de Vinhaes, e F. da C. R.
				D. Francisca Ozores.
				Christovão de Gouvea e Vasconcellos.
		D. Marianna de Gouvea de Vasconcellos.	Jeronymo de Gouvea e Vasconcellos.	D. Maria de Madureira.
			D. Maria Pegado de Oliveira.	Martim Pegado de Oliveira, Senhor do Morgado do Mogadouro.
				D. Maria Luiza d'Antas.

Digitized by Google

Digitized by Google

Bernardo Doutel de Almeida, 1.º Barão da Portella, Commendador na Ordem de Christo e Coronel de Cavallaria.	Antonio Venceslão Doutel d'Almeida, Tenente Coronel de Cavallaria, e Governador de Chaves, F. da C. R.	Antonio Henriques Doutel, Tenente de Infanteria.	Antonio Doutel de Almeida, Cavalleiro de Christo, Sargento Mór, e Escrivão da Alfandega de Bragança.	Antonio Doutel de Almeida, Cavalleiro de Christo, e Capitão Mór de Villarinho da Castanheira.
				D. Maria de Almeida, sua Parenta.
			D. Violante da Rocha e Sousa.	João da Rocha Madureira, Cavalleiro de Geração.
				D. Sebastianna de Sousa Corrêa.
		D. Clara Ignacia de Vasconcellos, sua Prima.	João Machado de Vasconcellos, Senhor do Morgado de Canavelles, e Capitão de Cavallos.	Simão de Sousa de Villas Boas de Andrade, Fidalgo de Geração.
				D. Barbara de Sousa.
			D. Joanna de Figueiredo Doutel.	Antonio Doutel de Almeida, acima.
				D. Maria de Almeida, acima.
	D. Maria Joaquina de Moraes Sarmento.	Francisco de Moraes Madureira, Successor.	Francisco Lopes de Carvalho, Successor.	Jeronymo de Carvalho, Senhor da Casa de Carvalho de Tarouca, e F. da C. R.
				D. Marianna da Cunha.
			D. Anna Maria de Moraes.	Alvaro Annes de Madureira Feijó, Senhor do Morgado de Parada.
				D. Maria Antonia Vicencia.
		D. Maria Caetana Joaquina de Carvalho Pereira.	José de Carvalho, Senhor da Casa de Rico-bom, junto a Lamego.	Antonio de Carvalho, Cavalleiro de Geração.
				D. Maria de Carvalho, 1.ª mulher.
			D. Anna Vellozo Rebello.	João Pereira, Cavalleiro Illustre.
				D. Izabel Rebello.

Digitized by Google

		Gerardo Wenceslão Braamcamp de Almeida Castello branco, 1.° Barão do Sobral, do Conselho de ElRei, Deputado da Junta doCommercio, Commendador na Ordem de Christo, e Senhor do Morgado da Paiãa. A Baroneza D.Joanna Maria da Cruz Sobral. H.	Hermano Braamcamp, Residente do Rei da Prussia, em Lisboa. D. Maria Ignacia de Almeida Castello branco. H.	João Braamcamp, Cavalleiro Hollandez. Henriqueta Van Riswick.
	Hermano José Braamcamp de Almeida Castello branco, Successor, Barão do Sobral, do Conselho de S. Magestade, com honras de Ministro e Conselheiro de Estado, Commendador na Ordem de Christo.			Manoel de Almeida de Castello branco, Cavalleiro de Christo, Brigadeiro dos Reaes Exercitos, F. da C. R., e Senhor do Morgado da Paiãa. D. Elena Pinto de Faria.
			Anselmo José da Cruz Sobral, Senhor do Sobral, Alcaide Mór de Namão, Commendador na Ordem de Christo, Conselheiro da Fazenda, e F. da C. R. D. Maria Magdalena Antonia Crocco.	João Francisco da Cruz. D. Joanna Maria da Cruz.
D. Adelaide Braamcamp de Narbonne Sobral Almeida de Castello branco. H.				Carlos Maria Crocco, Cavalleiro Genovez. Clara Jacinta Donati.
		Luiz Maria Jacques Amalric, Conde de Narbonne Lara, Ministro da Guerra de Luiz 16; Tenente General e Ajudante de Campo do Imperador Napolião, e Embaixador a Vienna. A Condeça Adelaide Maria de Montholon, Dama de Mad. Victoire. filha de Luiz 15.	João Francisco, Gr. de Hespanha, Duque de Narbone Lara, Ten. Gen., e Gentil Homem da Camara do Infante D. Felippe Duque de Parma A Duqueza Francisca de Chalus, Cam. Mór de Mad Adelaide, Tia de Luiz 16.	Francisco de Narbone Lara, Senhor de Aubiac. Olimpia Angelica de Goth, 2. mulher.
	A Baroneza D. Luiza Amable Rion de Narbonne Lara. H.			Francisco Luiz Antonio, Conde Busset e Chalus. A Condeça Magdalena Luiza Joanna de Clermont Tonnerre.
			Nicoláo de Montholon, do Conselho de ElRei de França, e 1.° Prisidente do Parlamento de Metz. Maria Margarida Fournier de la Chapelle.	Pedro de Montholon, Cavalleiro, Official de Marinha. Margarida Baron.
				Carlos Fournier de la Chapelle Procurador da Coroa no Conselho Supremo, na Ilha de S. Domingo Maria Luiza Dureau.

Digitized by Google

Digitized by Google

Francisco de Almada e Mello Quadros Pinto de Albuquerque, Herdeiro.	João de Almada Mendonça e Quadros, Successor, Commendador de S. Martinho do Bispo, 1.º Barão de Tavarede, e Coronel de Voluntarios Realistas de Trancozo.	Francisco de Almada Mendonça, Governador das Justiças do Porto, e M. F.	João de Almeida e Mello, Successor, M. F. 2.º Marido.	Antonio José de Almada e Mello, Senhor do Souto de ElRei, Alcaide Mór de Palmella, e M. F.
			D. Anna de Lencastre.	D. Maria Josefa de Lima.
				D. Rodrigo de Lencastre, Camarista.
				D. Izabel de Castro.
		D. Antonia de Quadros. H.	José Jozarte de Quadros, Senhor das Lezirias de Buarcos e Tavarede, pelo seu Casamento, Provedor de Moncorvo, Correio Mór de Coimbra, e F. da C. R.	Antonio Xavier Juzarte Maldonado Cardozo de Andrade, Senhor dos Casaes de Eiras, Capitão Mór, Cavalleiro de Christo, e F. da C. R.
			D. Joanna da Silva de Castro, sua Prima. H.	D. Brites Maria Henriques de Menezes.
				Fernão Gomes de Quadro, Senhor das Lezirias de Buarcos e Tavarede, M. F.
				D. Brites Josefa de Silva e Castro.
		Caetano Alexandre Pinto da Fonseca e Albuquerque, Successor, e F. da C. R.	Diogo da Fonseca Pinto de Albuquerque, Successor, Cavalleiro de Christo, Capitão Mór de Trancozo, e F. da C. R.	Caetano Alexandre Pinto de Albuquerque, Senhor do Morgado da Veiga de Longroiva, pelo seu Casam. Cap. Mór de Trancozo, e F. da C. R.
			D. Anna Joaquina de Vasconcellos Pereira Telles.	D. Marianna Gaspar de Almeida Saraiva de Albuquerque. H.
				João Ferreira Ribeiro de Lemos, Cavalleiro Illustre.
	A Baroneza D. Maria Emilia Pinto de Albuquerque. H.			D. Joanna Teixeira de Vasconcellos Pereira.
			João Cardozo de Araujo, F. da C. R.	João de Araujo e Vasconcellos, Cavalleiro de Geração.
		D. Anna Theodora de Sousa e Menezes.		D. Luiza Theodora de Vasconcellos e Menezes.
				Luiz Pedro Guedes de Figueiredo, Capitão Mór de Pinhel.
			D. Rita de Figueiredo.	D. Anna de Figueiredo.

Digitized by Google

Digitized by Google

			Pedro de Aragão de Miranda, Cavalleiro de São Tiago, Sargento Mór da Cidade da Guarda, e Familiar do Santo Officio.	Domingos Mendes de Aragão, Doutor em Leis.
		Luiz de Aragão de Miranda, Vereador da Camara da Guarda.	D. Clara Maria de Vasconcellos.	D. Clara Maria de Miranda Coutinho.
	Pedro de Aragão de Miranda e Sá, F. da C. R.			Filippe Ravasco, Cavalleiro de Christo, Sargento Mór da Cidade da Guarda.
				D. Cecilia de Vasconcellos Lameira.
			Affonso Pereira de Sá, Senhor do lugar de Quintaens.	Affonso Pereira, Cavalleiro de Geração.
		D. Maria Antonia de Sá.		D. Joanna da Costa de Vasconcellos.
Bartholomeu de Aragão da Costa e Sá, Barão de Tondella, Commendador na Ordem de Christo e Coronel de Milicias da Guarda.			D. Angelica Luiza de Vasconcellos.	Antonio Leite Pereira, Commendador na Ordem de Christo, Senhor dos Morgados de Santa Luzia e Barrozão, e F. da C. R.
				D. Maria Joanna Ozorio de Vasconcellos Alvim.
		Bartholomeu da Costa Tavares Coutinho, Successor, Mestre de Campo de Auxiliares de Pinhel, e F. da C. R.	Jacinto Lopes Tavares da Costa, Sr. da Casa dos Costas de Alpedrinha, Cav. de C., Brig. de Inf., Gov. de Almeida e interino das Armas da Beira, F. da C. R.	Balthazar Lopes Tavares, Cavalleiro de Christo, Mestre de Campo de Penamacor, e F. da C. R.
			D. Margarida Ferreira Corrêa Tavares, sua Sobrinha.	D. Jeronyma da Costa Furtado, 2.ª mulher. H.
	D. Margarida Francisca Tavares da Costa Rollim de Ornellas.			Francisco Lopes Tavares, Cavalleiro de Christo, Commissario de Cavallaria na Guerra da liga, e F. da C. R.
				D. Emerencianna Ozorio da Fonseca.
			João de Ornellas Rollim de Abreu, Successor, e F. da C. R.	Vicente da Fonseca de Ornellas, Senhor do Morgado de Beijoz, e F. da C. R.
		D. Maria Margarida de Ornellas de Abreu Rollim. H.		D. Luiza Jacinta de Abreu.
			D. Maria Caetana da Costa Froes. H.	Bernardo Craveiro Froes, Doutor em Leis, Senhor do Morgado do Passo.
				D. Bernardina Antonia da Costa Monteiro.

Digitized by Google

Digitized by Google

Antonio Nicoláo de Moura Stockler, Commendador de Christo, Capitão do Regimento de Artheiharia N.°1, e F.da C.R.	Francisco de Borja Garção Stockler, 1.° Barão da Villa da Praia, Commendador de Christo, do Conselho de Sua Magestade, e Tenente General de seus Exercitos, Governador do Algarve e Capitão General dos Açoures.	Christiano Stockler, Cavalleiro de Christo, e Familiar do Santo Officio.	Christianno Stockler, passou a Portugal, onde foi Cavalleiro de Christo, e Consul Geral do Estado de Hamburgo, e Cidades Anseatica de Alemanha.	Christiano Stockler, Bourgmestre da Cidade de Hamburgo.
			D. Margarida Antonia Stockler.	Christina de Kopk.
				Pedro Alves Moreira, Cavalleiro Illustre.
				D. Maria Anna Moreira.
			Filippe Corrêa da Silva, Cavalleiro de Christo, Official Maior da Secretaria de Estado, e F. da C. R., e Familiar do Santo Officio.	Manoel Corrêa da Silva, Vereador da Camara de Braga.
		D. Margarida Josefa Rita de Orgier Garção de Carvalho.		D. Anna Maria da Conceição.
			D. Luiza Maria da Vizitação d'Orgier.	Rui Garção de Carvalho, Cavalleiro de Christo, Thesoureiro Mór do Reino, e da Junta dos tres Estados, Familiar do Santo Officio, e F. da C. R.
				D. Margarida de Orgier.
			Antonio de Moura Borralho, Successor, Familiar do Santo Officio, e F. da C. R.	João de Moura, Cavalleiro de Christo, e Escrivão da Meza Grande da Alfandega.
		D. João Francisco de Moura, Successor, Cavalleiro de Christo, e F. da C. R.		D. Anna de Lemos Borralho.
	A Baroneza D. Ignez Gertrudes de Mendonça e Moura, 1.ª mulher.		D. Francisca Maria de Mendonça, Açafata do Senhor Infante D. Carlos.	D. Angelo de Mendonça, Cavalleiro de Christo, e Tenente General de Cavallaria ao Serviço de Portugal, natural da Hespanha.
				D. Francisca de Tamaio, natural da Hespanha.
			João da Silva Girão, Successor.	Francisco da Silva Girão, Capitão das Ordenanças de Aveiras de Cima.
		D. Anna Catharina da Silva e Tavora.		D. Anna de Oliveira e Faria.
			D. Francisca Clara Eugenia de Tavora.	O Doutor Braz de Oliveira Freire, Mestre em Artes pela Universidade de Evora, e Familiar do Santo Officio.
				D. Anna de Oliveira Faria Teixeira de Tavora.

Digitized by Google

Digitized by Google

José Bruno de Cabedo, Herdeiro.	Jorge de Cabedo Sardinha do Couto, Successor, e 1.° Barão do Zambujal, Coronel de Milicias.	José Bruno de Cabedo da Cunha e Vasconcellos, Successor, Coronel de Infanteria e Governador de Setubal, M. F.	Jorge de Cabedo de Vasconcellos da Cunha, Successor, Coronel de Infanteria, e M. F.	José de Cabedo de Vasconcellos, Senhor do Morgado de Cabedo, Juiz da Tabola de Setubal, e M. F.
				D. Luiza Maria da Cunha, Senhora do Morgado do Zambujal. H.
			D. Joaquina de Menezes.	D. Fernando Forjaz Pereira, Conde da Feira, teve B. L. de
				D. Maria Anna de Viveiros Freire.
			Francisco de Sousa da Silva Alcoforado Rebelo, Successor, e M. F.	Antonio de Sousa da Silva Rebelo Alcoforado, Cavalleiro de Christo, Senhor da Casa da Silva, M. F.
		D. Anna de Sousa.		D. Antonia Bernarda de Lobera. H.
			D. Margarida Josefa de Lencastro, sua Prima.	Gonçalo de Almeida Sousa e Sá, Senhor da Cavallaria, e Villa do Banho, Alcaide Mór de Alfaiates, e M. F., 1.° marido.
				D. Anna Joaquina de Lencastro.
		Antonio de Almada e Mello, Successor, e Visconde do Souto de ElRei.	João de Almada e Mello, Successor, Governador do Porto, e M. F., 2.° marido.	Antonio José de Almada e Mello, Senhor do Morgado dos Olivaes, e Souto de ElRei, Alcaide Mór de Palmella, e M. F.
				D. Maria Josefa da Cunha. H.
			D. Anna Joaquina de Lencastro.	D. Rodrigo de Lencastro, Camarista.
	A Baroneza D. Anna de Almada.			D. Izabel de Castro.
			D. Antonio de Lencastro, Governador de Angola, e do Conselho de ElRei.	D. Rodrigo de Lencastro, acima.
		A Viscondeça D. Francisca de Lencastro, sua Prima. H.		D. Izabel de Castro, acima.
			D. Guiomar de Carvalho Camões e Fonseca. H.	Thadeo Luiz Lopes de Carvalho Fonseca Castro e Camões, Senhor do Abadim, e Negreilos, e M. F.
				D. Francisca de Menezes.

Digitized by Google

Digitized by Google

INDICE DO PRIMEIRO LIVRO.

Titulos.		Residencia.	Folhas.
Casa Real		*Lisboa*	1
Duque de	*Cadaval*	*ibid.*	2
	Lafões	*ibid.*	3
Marquez de	*Abrantes*	*ibid.*	4
	Alvito	*ibid.*	5
	Angeja	*ibid.*	6
	Bellas	*ibid.*	7
	Borba	*ibid.*	8
	Castello melhor	*ibid.*	9
	Chaves	*Villa Real*	10
	Fronteira	*Lisboa*	11
	Lavradio	*ibid.*	12
	Louriçal	*ibid.*	13
	Niza	*ibid.*	14
	Olhão	*ibid.*	15
	Penalva	*ibid.*	16
	Pombal	*ibid.*	17
	Sabugosa	*ibid.*	18
	Tancos	*ibid.*	19
	Torres Novas	*ibid.*	20
	Vagos	*ibid.*	21
	Vallada	*ibid.*	22
	Valença	*ibid.*	23
	Vianna	*ibid.*	24
Conde de	*Alhandra*	*ibid.*	25
	Almada	*ibid.*	26
	Anadia	*ibid.*	27
	Arcos	*ibid.*	28
Visconde de	*Asseca*	*ibid.*	29
	Balsemão	*Porto*	30
Conde de	*Barbacena*	*Lisboa*	31
	Basto	*ibid.*	32
	Belmonte	*ibid.*	33
	Bobadella	*Villaviçosa*	34
	Camarido	*Lisboa*	35
	Carvalhaes	*ibid.*	36
	Cintra	*ibid.*	37
	Ega	*ibid.*	38
	Figueira	*ibid.*	39
	Galveas	*ibid.*	40
	Lapa	*ibid.*	41
	Louzad, D. Luiz	*ibid.*	42
	D. Diogo	*ibid.*	43
	Lumiares	*ibid.*	44
	Mesquitella	*ibid.*	45
	Miguel (São)	*ibid.*	46
	Murça	*ibid.*	47
	Pangim	*ibid.*	48
	Penafiel	*ibid*	49

Digitized by Google

Titulos.		Residencia.	Folhas.
Conde de	*Peniche*	*Lisboa*	50
	Ponte	*ibid.*	51
	Porto Sancto	*ibid.*	52
	Povolide	*ibid.*	53
	Redinha	*ibid.*	54
	Rezende	*ibid.*	55
	Ribeira Grande	*ibid.*	56
	Rio Maior	*ibid.*	57
	Sampaio	*ibid.*	58
	Soure	*ibid.*	59
	Valladares	*ibid.*	60
	Vicente (São)	*ibid.*	61
	Villa Real	*Villa Real*	62
Visconde de	*Azenha*	*Guimarães*	63
	Azurara	*Lisboa*	64
	Bahia	*ibid.*	65
	Beire	*Porto*	66
	Canellas	*Canellas*	67
	Costa	*Porto*	68
	Ervedoza	*Bragança*	85
	Fontearcada	*Lisboa*	69
	Gil (São) de Perre	*Porto*	70
	Jerumenha	*Lisboa*	71
	João (São) da Pesqueira	*S. João da Pesqueira*	72
	Manique do Intendente	*Lisboa*	73
	Martha (Santa)	*V.ª Pouca de Aguiar*	74
	Molellos	*Molellos*	75
	Montealegre	*Villa Real*	76
	Pezo da Regoa	*ibid.*	77
	Real Agrado	*ibid.*	78
	Santarem	*Lisboa*	79
	Souto del Rei (Villa nova)	*ibid.*	80
	Torre bella	*Ilha da Madeira*	81
	Varzea	*Lamego*	82
	Veiros	*Lisboa*	83
	Villagarcia	*Villa Real*	84
Barão de	*Beduido*	*Lisboa*	86
	Castello novo	*Castello branco*	87
	Combadão (Santa)	*Santa Combadão*	88
	Paulos	*Chaves*	89
	Portella	*Lisboa*	90
	Sobral	*ibid.*	91
	Tavarede	*Trancoso*	92
	Tondella	*Guarda*	93
	Villa da Praia	*Lisboa*	94
	Zambujal	*Setubal*	95

Digitized by Google

ERRATAS.

Pag.	Col.	Linhas	Erratas	Emendas
1	5	25	Leczinsky	Leckzinski
2	5	12	Maria de Fervaques	Maria Antonietta de Boullion de Fervaques
3	5	11	Hilaria de Fervaques	o mesmo acima
5	5	25	Raspach	Rappach
9	5	19	Thomás	Thomás Xavier
10	5	2	honrra	Honra
„	5	12	Filippa	Thereza
14	5	1	Thomás	Thomás Xavier
15	5	2	Valdiage	Valdigem
19	3	5	Ajudante General do Exercito das Armas da Corte	Ajudante General do Exercito
27	5	3	Vezeo	Vizeu
30	5	8	Erinigeira	Ermigeira
„	5	16	Filippa Pinto	Thereza Bernarda Pereira Coutinho
„	5	18	Celorico	Celeiros
32	2	14	Chatharina	Catharina
43	5	27	Azevedo	Azeredo
44	5	20	Estribeiro	Estribeiro Mór
45	5	32	Bergenberg	Bergersberg
47	5	21	da Silva	de Sá
„	4	15	da Silva	de Sá
54	5	9	Bagrsberg	Bergersberg
57	3	17	1.°	3.°
59	5	16	Chabet	Chabot
66	4	2	Pampolona.....	Pamplona
„	3	1	Pampolona.....	
„	2	2	Pampolona.....	
„	5	7	Tavora	Tovar
70	5	21	Francomil	Francemil
77	3	16	Soccessor	Successor
80	2	5	Camões	Camões, Successor
„	5	27	Feiria	Freiria
86	5	4	Bolhões	Bulhões
87	5	10	Anhay	Anhaia

Digitized by Google

Digitized by Google

Digitized by Google

Digitized by Google

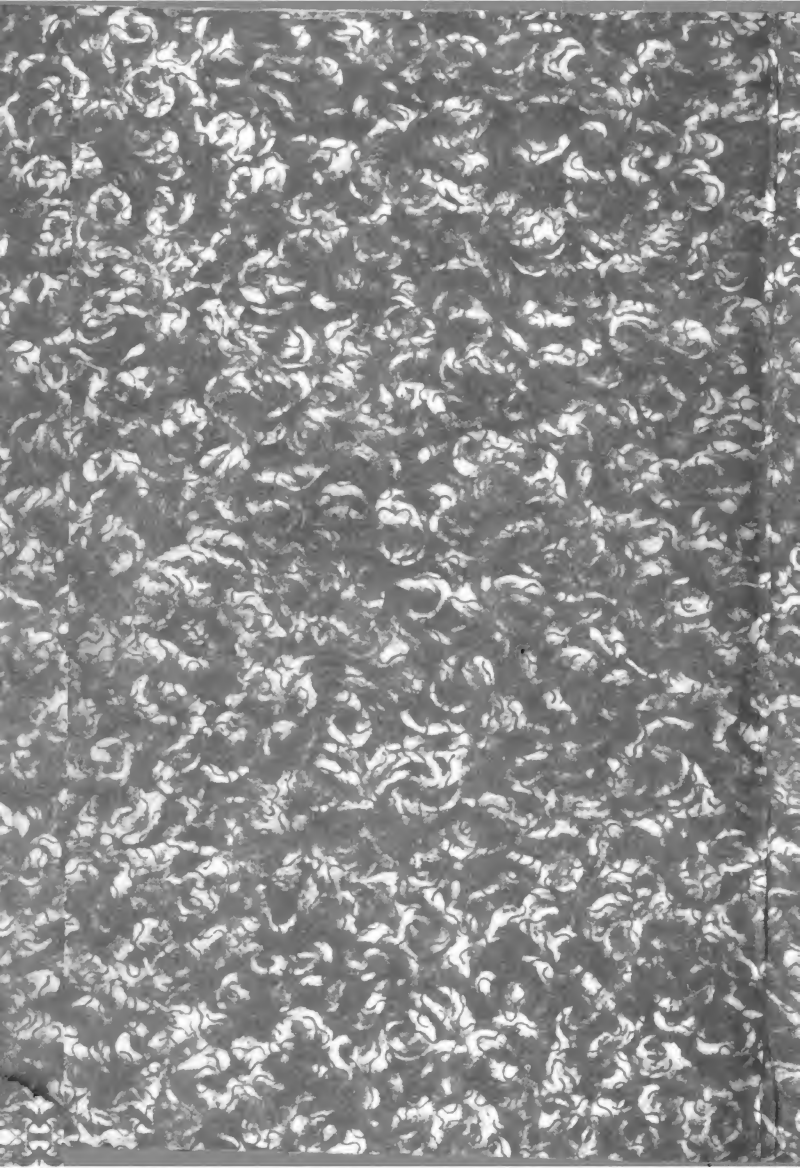

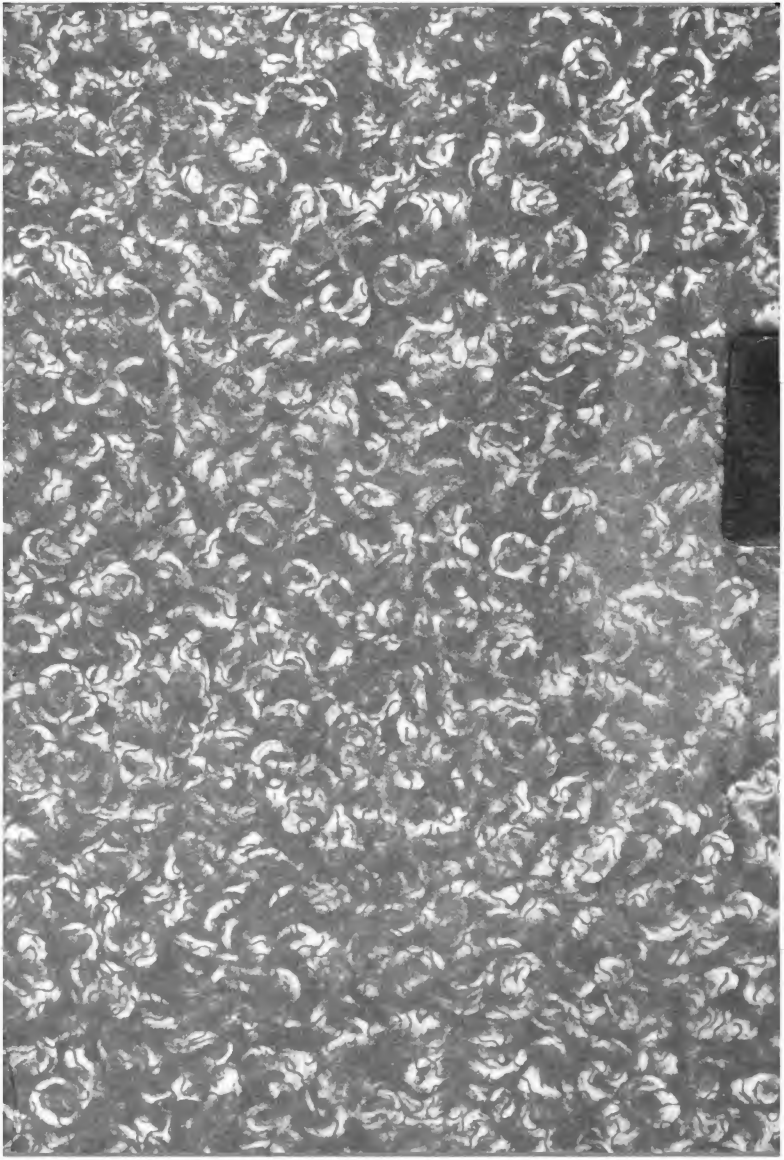

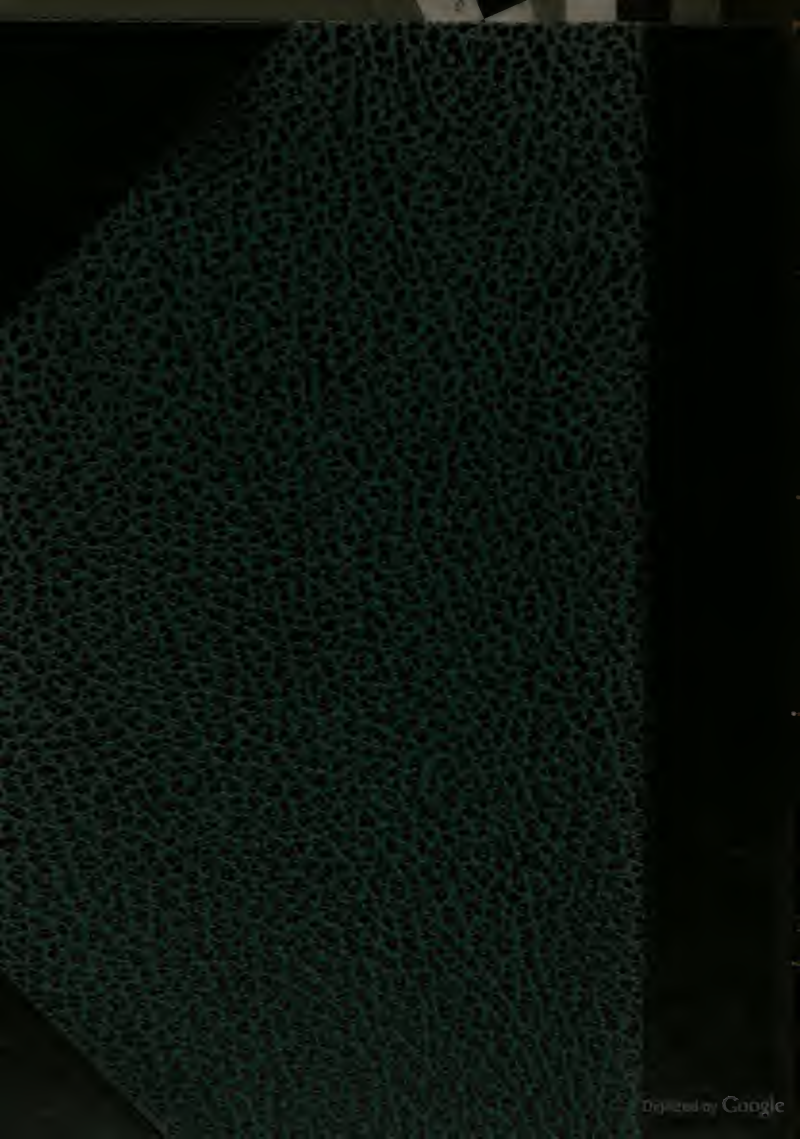
Digitized by Google